Città di Montalto Uffugo
(Provincia di Cosenza)

Finanziato dall'Unione europea
NextGenerationEU



R.U.P.	DESCRIZIONE COMMESSA	TECNICI INCARICATI
Ing. Massimiliano Costanzo Massimiliano Costanzo	***"RIQUALIFICAZIONE PAVIMENTAZIONE CENTRO STORICO"*** ***CUP: H87H21000840001***	Progettista *Arch. Cinzia A. Di Magro* Supporto alla Progettazione *Ing. Mario Cesareo*

Rev.	DESCRIZIONE	Redatto	Controllato	Approvato	Ver. Norme	Data
E						
D						
C	*Revisione elaborato*	*C.A.D.M.*	*C.A.D.M.*	*C.A.D.M.*	*C.A.D.M.*	*24/02/2023*
B	*Revisione elaborato*	*C.A.D.M.*	*C.A.D.M.*	*C.A.D.M.*	*C.A.D.M.*	*27/01/2023*
A	*Redazione elaborato*	*M.C.*	*C.A.D.M.*	*C.A.D.M.*	*C.A.D.M.*	*13/07/2022*

PROGETTO DEFINITIVO	TIMBRO
Progettista *Arch. Cinzia A. Di Magro* Firmato digitalmente da CINZIA ANGELA DI MAGRO Supporto alla Progettazione *Ing. Mario Cesareo*	COMUNE DI MONTALTO UFFUGO SERVIZIO LL.PP. Prov. di Cosenza

SCALA	DESCRIZIONE ELABORATO				N° TAVOLA
- - -	*ANALISI DEI PREZZI*				23
	DATA Comm.	**CODICE Comm.**	**CODICE Elaborato**	**Rev.**	**File**
			23_E.01.DEF	*C*	*NP01_22_Rev*

ANALISI PREZZO

DESCRIZIONE NUOVO PREZZO: NP 1

		Pavimentazione stradale esterna in cubetti 8x8x6	UNITA' DI MISURA	QUANTITA'	PREZZO	IMPORTO
	Fornitura e posa in opera di pavimentazione architettonica in granito con grana media non molto omogenea con colorazione mediamente satura con tono caldo dovuto a concrezioni rosa-marrone cristalli neri e grigi, in area con traffico veicolare generico, assoggettabile alla classe P6-P7-P8-P9 della norma UNI 11714-1:2018 , appendice G; eseguita in **cubetti 8x8x6**, calibrati, tagliati a sega e con superficie antiscivolo bocciardata (R13), posti in opera su un allettamento con uno spessore minimo di 5 cm, eseguito con malta premiscelata tipo MAPESTONE TFB CUBE della MAPEI S.p.A. o equivalente, realizzata con speciali leganti ed aggregati selezionati in curva granulometrica, idonea per applicazioni in ambienti ciclicamente asciutti e bagnati descritti nella classe di esposizione XF4 e con resistenze meccaniche ad 1 gg ≥ a 23 MPa, a 7 gg ≥ a 45 MPa ed a 28 gg superiori a 52 MPa inclusa la battitura con piastra vibrante opportunamente dimensionata, compreso la saturazione delle fughe con malta premiscelata tipo Mapestone PFS2 FLEX della MAPEI S.p.A. o equivalente, con resistenze meccaniche a compressione ad 1 gg ≥ a 15 MPa, a 7 gg ≥ a 25 MPa ed a 28 gg superiori a 45 Mpa, resistenze a flessione pari a 10 MPa e resistenza al pull-off a 3,5 N/mm2 a 7 gg, realizzata con speciali leganti e aggregati selezionati in curva granulometrica con diametro massimo di 2 mm, resistente ai cicli gelo/disgelo e all'azione dei sali disgelanti. Nel prezzo finale è compreso ed incluso l'onere delle interruzioni intorno agli alberi, chiusini, pendenze, del materiale di allettamento, della battitura, sigillatura, posa con le figure geometriche indicate dalla D.L., nonchè la pulizia finale della pavimentazione mediante spazzolatura meccanica e/o idrolavaggio con acqua fredda a pioggia o a bassa pressione e quanto altro necessario per dare il lavoro finito a regola d'arte				
	Per ogni		m^2			
1)	**MANO D'OPERA** (***)					
	22CL.RU.1.5.5.c	Operaio Specializzato	h	0,3218	€ 28,96	€ 9,32
	22CL.RU.1.5.5.a	Operaio Comune	h	0,4193	€ 24,13	€ 10,12
2)	**MATERIALI**					
		CUBETTI (dimensione 8x8x6 cm) compreso sfrido	mq	0,630	€ 66,00	€ 41,58
		MAPESTONE TFB CUBE o equivalente (spessore 5 cm)	kg	100,000	€ 0,37	€ 37,00
		MAPESTONE PFS 2 FLEX equivalente (larghezza media delle fughe 2 cm)	kg	54,000	€ 0,89	€ 48,06
3)	**TRASPORTO**					
	22CL.AT.10.510.b	AUTOCARRO RIBALTABILE Nolo a caldo per autocarro ribaltabile da 10,8 mc da 160 a 250 hp.				
		Cubetti	h	0,0100	€ 70,210	€ 0,702
		Malte di allettamento e fughe	h	0,0100	€ 70,210	€ 0,702
4)	**NOLI ATTREZZATURE**					
	22CL.AT.10.155.a	Betoniera di capacità 500 l	h	0,0833	€ 37,21	€ 3,10
		Totale parziale				**€ 150,58**
		Totale parziale				€ 150,58
5)		Spese generali 15%				€ 22,59
		Totale parziale				€ 173,17
6)		Utili 10%				€ 17,32
		Totale Euro				€ 190,49
		COSTO m^2	**€**			**190,49**

ANALISI PREZZO

DESCRIZIONE NUOVO PREZZO: NP 02

N.		Pavimentazione stradale esterna in cubetti 10x10x6	UNITA' DI MISURA	QUANTITA'	PREZZO	IMPORTO
	Fornitura e posa in opera di pavimentazione architettonica in granito con grana media non molto omogenea con colorazione mediamente satura con tono caldo dovuto a concrezioni rosa-marrone cristalli neri e grigi, in area con traffico veicolare generico, assoggettabile alla classe P6-P7-P8-P9 della norma UNI 11714-1:2018 , appendice G; eseguita in **cubetti 10x10x6** , calibrati, tagliati a sega e con superficie antiscivolo bocciardata (R13), posti in opera su un allettamento con uno spessore minimo di 5 cm, eseguito con malta premiscelata tipo MAPESTONE TFB CUBE della MAPEI S.p.A. o equivalente, realizzata con speciali leganti ed aggregati selezionati in curva granulometrica, idonea per applicazioni in ambienti ciclicamente asciutti e bagnati descritti nella classe di esposizione XF4 e con resistenze meccaniche ad 1 gg ≥ a 23 MPa, a 7 gg ≥ a 45 MPa ed a 28 gg superiori a 52 MPa inclusa la battitura con piastra vibrante opportunamente dimensionata, compreso la saturazione delle fughe con malta premiscelata tipo Mapestone PFS2 FLEX della MAPEI S.p.A. o equivalente, con resistenze meccaniche a compressione ad 1 gg ≥ a 15 MPa, a 7 gg ≥ a 25 MPa ed a 28 gg superiori a 45 Mpa, resistenze a flessione pari a 10 MPa e resistenza al pull-off a 3,5 N/mm2 a 7 gg, realizzata con speciali leganti e aggregati selezionati in curva granulometrica con diametro massimo di 2 mm, resistente ai cicli gelo/disgelo e all'azione dei sali disgelanti. Nel prezzo finale è compreso ed incluso l'onere delle interruzioni intorno agli alberi, chiusini, pendenze, del materiale di allettamento, della battitura, sigillatura, posa con le figure geometriche indicate dalla D.L., nonchè la pulizia finale della pavimentazione mediante spazzolatura meccanica e/o idrolavaggio con acqua fredda a pioggia o a bassa pressione e quanto altro necessario per dare il lavoro finito a regola d'arte. Per ogni		m^2			
1)	**MANO D'OPERA** (***)					
	22CL.RU.1.5.5.c	Operaio Specializzato	h	0,3218	€ 28,96	€ 9,32
	22CL.RU.1.5.5.a	Operaio Comune	h	0,4193	€ 24,13	€ 10,12
2)	**MATERIALI**					
		CUBETTI (dimensione 10x10x6 cm) compreso sfrido	mq	0,735	€ 66,00	€ 48,51
		MAPESTONE TFB CUBE o equivalente (spessore 5 cm)	kg	100,000	€ 0,37	€ 37,00
		MAPESTONE PFS 2 FLEX o equivalente (larghezza media delle fughe 2 cm)	kg	37,800	€ 0,89	€ 33,64
3)	**TRASPORTO**					
	22CL.AT.10.510.b	AUTOCARRO RIBALTABILE Nolo a caldo per autocarro ribaltabile da 10,8 mc da 160 a 250 hp.				
		Cubetti	h	0,0100	€ 70,210	€ 0,702
		Malte di allettamento e fughe	h	0,0100	€ 70,210	€ 0,702
4)	**NOLI ATTREZZATURE**					
	22CL.AT.10.155.a	Betoniera di capacità 500 l	h	0,08	€ 37,21	€ 3,10
		Totale parziale				**€ 143,09**
5)	**COSTI DIRETTI SICUREZZA**					
		Totale parziale				€ 143,09
6)		Spese generali 15%				€ 21,46
		Totale parziale				€ 164,56
7)		Utili 10%				€ 16,46
		Totale Euro				€ 181,01
		COSTO m^2	**€**			**181,01**

ANALISI PREZZO

DESCRIZIONE NUOVO PREZZO: NP 03

		Basole 20x30x6	UNITA' DI MISURA	QUANTITA'	PREZZO	IMPORTO
Esecuzione di pavimentazione architettonica in granito bianco con grana fine omogenea, particolarmente chiara, senza grosse macchie o concrezioni; ha un colore bianco con leggere venature marroni; in area con traffico veicolare generico, assoggettabile alla classe P6-P7-P8-P9 della norma UNI 11714-1:2018 , appendice G; eseguita eseguita in ***lastre 20x30x6,*** *calibrate, tagliate a sega a con superficie antiscivolo bocciardata (R13) poste in opera a fresco secondo le indicazioni della D.L. su allettamento di spessore minimo di 5 cm eseguito con malta premiscelata tipo MAPESTONE TFB CUBE della MAPEI S.p.A. o equivalente, realizzata con speciali leganti ed aggregati selezionati in curva granulometrica, idonea per applicazioni in ambienti ciclicamente asciutti e bagnati descritti nella classe di esposizione XF4 e XS3 della UNI EN 206/2016. Il prodotto per la creazione del massetto di allettamento dovrà garantire il seguente sviluppo delle prestazioni meccaniche: Resistenza a compressione (EN 13892/1) ad 1 gg ≥ a 23 MPa, a 7 gg ≥ a 45 MPa ed a 28 gg superiori a 52 MPa; Resistenza a flessione (EN 13892/2-2) ad 1 gg ≥ a 6 MPa, a 7 gg ≥ a 9 MPa ed a 28 gg superiori a 11 MPa. Le lastre dovranno essere poste in opera previa applicazione sulla parte inferiore della lastra adiretto contatto col massetto, di una boiacca di adesione confezionata con cemento (3 parti), acqua (1 parte) e lattice di gomma sintetica specifico per il miglioramento dell'adesione di impasti cementizi (1 parte) tipo PLANICTRATE della MAEPI SpA o equivalente. Nel prezzo è inclusa la battitura della pavimentazione, nonché la saturazione delle fughe realizzata con speciali leganti e aggregati selezionati in curva granulometrica con diametro massimo di 2 mm, resistente ai cicli gelo/disgelo e all'azione dei sali disgelanti, con malta premiscelata tipo Mapestone PFS2 FLEX della MAPEI S.p.A. o equivalente. Il prodotto per la saturazione e stuccatura delle fughe dovrà garantire il seguente sviluppo delle prestazioni meccaniche: Resistenza a compressione ad 1 gg ≥ a 15 MPa, a 7 gg ≥ a 45 MPa ed a 28 gg superiori a 55 Mpa, - Resistenza a compressione ad 1 gg ≥ a 3 MPa, a 7 gg ≥ a 5 MPa ed a 28 gg superiori a 8 MPa - Resistenza a pull off a 7 gg ≥ a 3,5 MPa ed a 28 gg ≥ a 3,5 Mpa. resistenze a flessione pari a 10 MPa e resistenza al pull-off a 3,5 N/mm2 a 7 gg, Nel prezzo finale è compreso ed incluso l'onere delle interruzioni intorno agli alberi, chiusini, pendenze, del materiale di allettamento, della battitura, sigillatura, posa con le figure geometriche indicate dalla D.L. nonchè la pulizia finale della pavimentazione mediante spazzolatura meccanica e/o idrolavaggio con acqua fredda a pioggia o a bassa pressione e quanto altro necessario per dare il lavoro finito a regola d'arte.*					
	Per ogni		m^2			
1)	***MANO D'OPERA*** *(***)*					
	22CL.RU.1.5.5.c	*Operaio Specializzato*	*h*	*0,3218*	*€ 28,96*	*€ 9,32*
	22CL.RU.1.5.5.a	*Operaio Comune*	*h*	*0,4193*	*€ 24,13*	*€ 10,12*
2)	***MATERIALI***					
		Basole 20x30x6	*mq*	*1,000*	*€ 60,00*	*€ 60,00*
		MAPESTONE TFB CUBE o equivalente (spessore 5 cm)	*kg*	*100,000*	*€ 0,37*	*€ 37,00*
		MAPESTONE PFS 2 FLEX o equivalente (larghezza media delle fughe 1 cm)	*kg*	*11,000*	*€ 0,89*	*€ 9,79*
		Boiacca con promotore di adesione tipo PLANICRETE o equivalente	*kg*	*0,040*	*€ 9,98*	*€ 0,40*
3)	***TRASPORTO***					
	22CL.AT.10.510.b	*AUTOCARRO RIBALTABILE Nolo a caldo per autocarro ribaltabile da 10,8 mc da 160 a 250 hp.*				
		Basole	*h*	*0,0100*	*€ 70,210*	*€ 0,702*
		Malte di allettamento e fughe	*h*	*0,0100*	*€ 70,210*	*€ 0,702*
4)	***NOLI ATTREZZATURE***					
	22CL.AT.10.155.a	*Betoniera di capacità 500 l*	*h*	*0,08*	*€ 37,21*	*€ 3,10*
		Totale parziale				***€ 131,13***
5)	***COSTI DIRETTI SICUREZZA***					
		Totale parziale				*€ 131,13*
6)		*Spese generali 15%*				*€ 19,67*
		Totale parziale				*€ 150,80*
7)		*Utili 10%*				*€ 15,08*
		Totale Euro				*€ 165,88*
		COSTO m^2	***€***			***165,88***

ANALISI PREZZO

DESCRIZIONE NUOVO PREZZO: ***NP 04***

Fornitura e posa in opera di lastricato di nuove basole scelte, in granito bianco con grana fine omogenea, particolarmente chiara, senza grosse macchie o concrezioni; ha un colore bianco con leggere venature marroni, tagliate a sega con superficie antiscivolo bocciardata (R13), poste in opera su massetto tipo TOPCEM PRONTO della Mapei Spa o equivalente di spessore non inferiore a 3 cm, boiacca tipo PLANICRATE della Mapei Spa o equivalente, collante KERAFLEX MAX S1 ZERO della Mapei Spa o equivalente, compreso lo spianamento del fondo, la sigillatura delle fughe con malta premiscelata tipo Mapestone PFS2 FLEX della MAPEI S.p.A. o equivalente, con resistenze meccaniche a compressione ad 1 gg ≥ a 15 MPa, a 7 gg ≥ a 25 MPa ed a 28 gg superiori a 45 Mpa, resistenze a flessione pari a 10 MPa e resistenza al pull-off a 3,5 N/mm2 a 7 gg, realizzata con speciali leganti e aggregati selezionati in curva granulometrica con diametro massimo di 2 mm, resistente ai cicli gelo/disgelo e all'azione dei sali disgelanti.: con ***lastre di I scelta di dimensione pari a 20x30x2*** *. Nel prezzo finale è compreso ed incluso l'onere delle interruzioni intorno agli alberi, chiusini, pendenze, del materiale di allettamento, della battitura, sigillatura, posa con le figure geometriche indicate dalla D.L. nonchè la pulizia finale della pavimentazione mediante spazzolatura meccanica e/o idrolavaggio con acqua fredda a pioggia o a bassa pressione e quanto altro necessario per dare il lavoro finito a regola d'arte.*

Per ogni: *mq*

CODICE	*DESCRIZIONE*	*U.M.*	*QUANTITA'*	*PREZZO UNITARIO*	*TOTALE*
1) MANODOPERA					
22CL.RU.1.5.5.c	*Operaio specializzato*	*h*	*0,3218*	*€ 28,96*	*€ 9,32*
22CL.RU.1.5.5.a	*Operaio comune*	*h*	*0,4193*	*€ 24,13*	*€ 10,12*
2) MATERIALI					
	Basola in granito bianco spessore 2 cm	*mq*	*1*	*€ 28,00*	*€ 28,00*
	TOPCEM PRONTO o equivalente (spessore 3cm)	*kg*	*63*	*€ 0,34*	*€ 21,42*
	Boiacca con promotore di adesione tipo PLANICRETE o equivalente	*kg*	*0,04*	*€ 9,98*	*€ 0,40*
	KERAFLEX MAX S1 ZERO o equivalente	*kg*	*6*	*€ 1,60*	*€ 9,60*
	MAPESTONE PFS 2 FLEX o equivalente	*kg*	*3,36*	*€ 0,89*	*€ 2,99*
3) TRASPORTO					
22CL.AT.10.510.b	*AUTOCARRO RIBALTABILE Nolo a caldo per autocarro ribaltabile da 10,8 mc da 160 a 250 hp.*				
	Basole	*h*	*0,0100*	*€ 70,210*	*€ 0,70*
	Malte di allettamento e fughe	*h*	*0,0100*	*€ 70,210*	*€ 0,70*
4) NOLI ATTREZZATURE					
22CL.AT.10.155.a	*Betoniera di capacità 500 l*	*kg*	*0,08*	*€ 37,21*	*€ 3,10*
	Totale parziale				***€ 86,35***
			Totale parziale		*€ 86,35*
	Spese Generali *15%*				*€ 12,95*
			Totale parziale		*€ 99,30*
	Utile d'impresa *10%*				*€ 9,93*
			Costo m²		***€ 109,23***

ANALISI PREZZO

DESCRIZIONE NUOVO PREZZO: NP 05

Fornitura e posa in opera di cordolo a correre, in pietra tipo "granito bianco",con grana fine omogenea, particolarmente chiara, senza grosse macchie o concrezioni; ha un colore bianco con leggere venature marroni, segati su tutti i lati, bocciardato sul piano di capestio e sui lati a vista e con gli spigoli in vista smussati, poste in opera con malta mista a sabbia o a secco su letto di sabbia di altezza variabile, per finitura marciapiede, compreso lo spianamento del fondo, la sigillatura: con cordolo in granito bianco di I scelta di dimensione pari a 20x10 cm.

Per ogni: *mq*

	CODICE	DESCRIZIONE	U.M.	QUANTITA'	PREZZO UNITARIO	TOTALE
	1) MANODOPERA					
	22CL.RU.1.5.5.c	Operaio specializzato	h	0,2	€ 28,96	€ 5,79
#RIF!	22CL.RU.1.5.5.a	Operaio comune	h	0,2	€ 24,13	€ 4,83
	2) MATERIALI					
		Cordolo in granito	ml	1	€ 22,00	€ 22,00
	22CL.PR.2.1090.z4	Malta di cemento tipo 32.5 e sabbia composta da : 400 kg di cemento per 1 mc di sabbia	mc	0,05	€ 109,60	€ 5,48
	22CL.PR.2.1090.z3	Malta tenace ed idrofuga, con aggreganti ed inerti naturali colorati per il riempimento delle fughe	mc	0,001	€ 128,30	€ 0,13
	3) TRASPORTO					
	4) NOLI ATTREZZATURE					
	22CL.AT.10.515.a	Nolo a caldo per autocarro con gruetta per carichi fino a 4000 kg	h	0,05	€ 54,69	€ 2,73
		Totale parziale				**€ 40,96**

		Totale parziale		€ 40,96
Spese Generali	15%			€ 6,14
		Totale parziale		€ 47,10
Utile d'impresa	10%			€ 4,71
		Costo m²		**€ 51,82**

ANALISI PREZZO

DESCRIZIONE NUOVO PREZZO: NP 6

	Apparecchi lineari luminosi da incasso a pavimento		UNITA' DI MISURA	QUANTITA'	PREZZO	IMPORTO
	REALIZZAZIONE DI ILLUMINAZIONE LINEARE INCASSATA A TERRA *Fornitura e posa in opera di n. 84 apparecchi lineari luminosi da incasso a pavimento per LED RGBW con led bianco Neutral tipo Targetti Jedi Lin Rec 600 RGBW Flood o tipo IGuzzini Lineal Min EY28.715.SP O EQUIVALENTE. Classe di efficienza energetica: G; Potenza nominale: 17W 4Ch; Flusso nominale: 288lm; Indice resa cromatica: 80; CCT nominale: 4000K; SDCM: 2; Durata utile (L80/B10): >60000h tq +25°C.* *CARATTERISTICHE ILLUMINOTECNICHE - Gruppo ottico interno composto da lente primaria cilindrica in vetro, riflettore in alluminio anodizzato ad alta riflettanza e filtro olografico integrato. Ottica: Wall Grazing Wide Flood; Rendimento ottico: 100%; Flusso apparecchio: 287lm; Efficienza luminosa: 41lm/W; Sicurezza fotobiologica: Conforme al gruppo di rischio basso RG1.* *CARATTERISTICHE MECCANICHE - Corpo in alluminio estruso anodizzato 15µ. Schermo piatto in vetro satinato. Cornice in acciaio inossidabile spazzolato (AISI 316). Corpo dell'apparecchio resistente ad un carico statico fino a 20kN. Vetro antiscivolo. Colore e finitura: Alluminio; Grado di protezione: IP67; Resistenza meccanica: IK10. CARATTERISTICHE ELETTRICHE - Alimentazione elettronica integrata. Completo di scheda di controllo tramite protocollo DMX - RDM che permette la programmazione degli apparecchi da remoto (no dip-switch) tramite la linea dati DMX. Alimentazione passante con 1 metro di cavo e connettori 3 poli IP68. Connessione linea DMX passante con connettori 5 poli IP68 a pannello. Sono inclusi i connettori a 3 e a 5 poli IP68 per il cavo di alimentazione e il cavo DMX di connessione tra la centralina e i vari corpi illuminanti. E' incluso il programmatore USB-RDM per la programmazione degli apparecchi. Potenza apparecchio: 20W; Alimentazione: 220-240Vac 50/60Hz; Classe di isolamento: CLASSE 1; Tipo driver / Controllo: ELETTRONICO (DMX); Driver incluso. Comprensivo di accessori. Controcasse in alluminio dotate di tappi removibili per installazione in sequenza. Completa di staffe di irrigidimento interne per installazione in calcestruzzo e giunti intermedi per le controcasse. Con controllo wireless LMS Casambi; adotta la soluzione tecnica ""Waterblock Smart"" che prevede la resinatura dei cavi di collegamento, limitando il rischio di risalita dell'umidità verso il driver o l'apparecchio. GARANZIA - 5 anni. Apparecchio progettato per essere smaltito/riciclato a fine vita. E' compreso il cavo DMX e il DMX-RDM Adress Writer USB e ogni altro onere e magistero per dare l'opera finita a regola d'arte."*					
1)	**MANO D'OPERA** (***)					
22CL.RU.1.5.10.d		*Operaio 5° livello*	*h*	*92,00*	*€ 25,10*	*€ 2.309,20*
22CL.RU.1.5.10.b		*Operaio 3° livello*	*h*	*92,00*	*€ 21,42*	*€ 1.970,64*
2)	**MATERIALI**					
		JEDI LIN REC 600 RGBW FLOOD	*cad*	*84*	*€ 1.558,00*	*€ 130.872,00*
		JEDI LIN PRJ ACC INSERTION BOX L600	*cad*	*84*	*€ 96,00*	*€ 8.064,00*
		DMX RECORDER 3W USB	*cad*	*1*	*€ 1.189,00*	*€ 1.189,00*
		DMX-RDM Address Writer USB	*cad*	*1*	*€ 242,00*	*€ 242,00*
		Cavo DMX	*m*	*450*	*€ 7,00*	*€ 3.150,00*
3)	**TRASPORTO**					
4)	**NOLI ATTREZZATURE**					
		Totale parziale				*€ 147.796,84*
5)		*Spese generali 15%*				*€ 22.169,53*
		Totale parziale				*€ 169.966,37*
6)		*Utili 10%*				*€ 16.996,64*
		Totale Euro				*€ 186.963,00*
		COSTO a corpo	***€***			***186.963,00***

ANALISI PREZZO

DESCRIZIONE NUOVO PREZZO: NP 7

	Paletto dissuasore Bollard a LED		UNITA' DI MISURA	QUANTITA'	PREZZO	IMPORTO
	Fornitura e posa in opera di paletto dissuasore Bollard a LED a emissione radiale con luce integrata del tipo 1E3411DA MR.BO - TARGETTI O EQUIVALENTE. Finitura in CORTEN o a scelta della D.L. - Classe di efficienza energetica: D; Potenza nominale: 24W; Flusso nominale: 3723lm; Indice resa cromatica: 80; Rf: 83; Rg: 96; CCT nominale: 3000K; SDCM: 2; Durata utile 30000h tq+25°C: L92/B10; Durata utile 50000h tq+25°C: L90/B10. *CARATTERISTICHE ILLUMINOTECNICHE - Gruppo ottico nero per il controllo delle luminanze. Riflettore stampato in alluminio anodizzato ad alta riflettanza. Schermo in policarbonato trasparente disposto orizzontalmente per garantire assenza di flusso verso l'alto. Emissione: 360°; Ottica: RIFLETTORE; Rendimento ottico: 33%; Flusso apparecchio: 1217lm; Efficienza luminosa: 46lm/W; Sicurezza fotobiologica: Conforme al gruppo di rischio basso RG1.* *CARATTERISTICHE MECCANICHE - Corpo in estruso di alluminio anodizzato e verniciato a polvere, finitura corten. Testa ottica in alluminio pressofuso. Colore e finitura: Corten; Dimensioni: Ø 160mm; PER PALO H.800mm; Grado di protezione: IP66; Resistenza meccanica: IK10. CARATTERISTICHE ELETTRICHE - Alimentazioni DALI integrata. Apparecchio conforme EN 60598-2-22 per alimentazione da un sistema di emergenza centralizzato CPSS. Potenza apparecchio: 26W; Alimentazione: 220-240Vac 50/60Hz; Classe di isolamento: CLASSE 2; Tipo driver / Controllo: DALI; Driver incluso. SAFE FLICKER: PstLM=<1 e SVM=<1 (IEC TR 61547-1 e IEC TR 63158), a garanzia di una luce più confortevole e sicura. E' compreso il sistema di ancoraggio in acciaio inox con piastra e zanche per installazione in calcestruzzo. - Testa 360°, incluso il palo abbinato diam 160 H 800. Completo di sistema di ancoraggio in acciaio inox con piastra per installazione con tasselli o con zanche per installazione in calcestruzzo - Sistema di controllo Casambi e soluzione tecnica "Waterblock Plus" che prevede la resinatura dei cavi di collegamento e la totale resinatura del driver integrato limitando al massimo il rischio di risalita di umidità verso l'apparecchio.Prodotto sottoposto a trattamento di cataforesi. GARANZIA - 5 anni. Sono compresi i cavi di collegamento e la loro resinatura nonchè la totale resinatura del driver integrato e ogni altro onere e magistero per dare l'opera finita a regola d'arte.*					
1)	**MANO D'OPERA** *(***)*					
	22CL.RU.1.5.10.d	*Operaio 5° livello*	*h*	*1*	*€ 25,10*	*€ 25,10*
	22CL.RU.1.5.10.b	*Operaio 3° livello*	*h*	*1*	*€ 21,42*	*€ 21,42*
2)	**MATERIALI**					
		MR.BO 160 24W 30K 360° FE DA Heritage brown	*cad*	*1*	*€ 475,00*	*€ 475,00*
		POLE DIAM.160 H800 FE Heritage brown	*cad*	*1*	*€ 250,00*	*€ 250,00*
		MR.BO MOUNTING PLATE LARGE HB	*cad*	*1*	*€ 130,00*	*€ 130,00*
		minuteria per fissaggio	*corpo*	*1*	*€ 2,00*	*€ 2,00*
3)	**TRASPORTO**					
4)	**NOLI ATTREZZATURE**					
		Totale parziale				*€ 903,52*
5)		*Spese generali 15%*				*€ 135,53*
		Totale parziale				*€ 1.039,05*
6)		*Utili 10%*				*€ 103,90*
		Totale Euro				*€ 1.142,95*
		COSTO cadauno	**€**			**1.142,95**

DESCRIZIONE NUOVO PREZZO: NP 8

	Strip LED		UNITA' DI MISURA	QUANTITA'	PREZZO	IMPORTO
	Fornitura e posa in opera di profilo in silicone flessibile estruso, completo di striscia luminosa a 120 LED per metro, per ottenere una luce uniforme e flessibile e illuminare sedute e dettagli con luce RGB, del tipo DURANEONFLEX-Q - TARGETTI (con emissione sul lato superiore o verticale,TOP o VERT, a seconda delle esigenze di forma) O EQUIVALENTE. Grazie al passo stretto dei Chip ed all'impiego della tecnologia Ic, DNF appare come una linea di luce esteticamente perfetta ed omogenea su tutti i 10 metri di lunghezza. Funzione anti-abbagliamento del diffusore, resistente all'impatto ed alle intemperie, fissato in appoggio con le clips. DATI CARATTERISTICI - Potenza 90W, Dimmerabile, Tensione 24 Vdc, Ra>80, Garanzia Led G4h24 Garanzia Totale 4 anni (24h/24h), Rg RG0, Colore RGB, L 10000 mm, L1 8,8 mm, H 17mm. CARATTERISTICHE ILLUMINOTECNICHE - Durata di vita 36000 h, vita dei LED L70B20, Tempo di innesco <0,2 s, Tempo di riscaldamento fino al 60% del rendimento completo Piena Luce Istantanea CARATTERISTICHE ELETTRICHE- Potenza nominale 90W, Tensione d'ingresso 24 Vdc, Dimmerabile, Temperatura di esercizio-25°C / +35°C - E' compreso di controllo dimmer DMX 4 canali, alimentatore DRIVER 24V 320W 100-240V 24A, DNF TOP KIT clip fissaggio e ogni altro onere e magistero per dare l'opera finita a regola d'arte.*					
1)	**MANO D'OPERA** *(***)*					
	22CL.RU.1.5.10.d	*Operaio 5° livello*	*h*	*8*	*€ 25,10*	*€ 200,80*
	22CL.RU.1.5.10.b	*Operaio 3° livello*	*h*	*8*	*€ 21,42*	*€ 171,36*
2)	**MATERIALI**					
		DNF-Q VERT RGB 24V 14W/m 10M per seduta semicircolare	*cad*	*7*	*€ 589,80*	*€ 4.128,60*
		DNF-Q VERT RGB 24V 14W/m 10M per seduta con aiuola	*cad*	*1*	*€ 589,80*	*€ 589,80*
		DIMMER DMX 4 canali per DURASTRIP RGB+W	*cad*	*5*	*€ 89,00*	*€ 445,00*
		DRIVER 24V 320W 100-240V 24A	*cad*	*5*	*€ 182,70*	*€ 913,50*
		DNF TOP KIT CLIP FISSAG. 5 CLIPS+10 VITI	*cad*	*100*	*€ 6,00*	*€ 600,00*
		Cavo DMX	*m*	*50*	*€ 7,00*	*€ 350,00*
3)	**TRASPORTO**					
4)	**NOLI ATTREZZATURE**					
		Totale parziale				*€ 7.399,06*
5)		*Spese generali 15%*				*€ 1.109,86*
		Totale parziale				*€ 8.508,92*
6)		*Utili 10%*				*€ 850,89*
		Totale Euro				*€ 9.359,81*
		COSTO a corpo		***€***		***9.359,81***

ANALISI PREZZO

DESCRIZIONE NUOVO PREZZO: NP 09

	CESTINO CON POSACENERE		UNITA' DI MISURA	QUANTITA'	PREZZO	IMPORTO
	Fornitura e posa in opera di CESTINO "BOWL" CON POSACENERE - FIMA o EQUIVALENTE RACCOLTA DIFFERENZIATA CON STRUTTURA IN METALLO ZINCATO E VERNICIATO E BASE IN HYPERMARBLE BIANCO DIM MM ø 500X1000 H *Portarifiuti a quattro contenitori per la raccolta differenziata, completo di fermasacchetti, con basamento in hypermable grigio. Rivestimento in lamiera in acciaio zincato a caldo e verniciato a polvere con tinta RAL tipo corten o a scelta della D.L.. Con posacenere. Apertura frontale con sportello dotato di serratura. Le lavorazioni degli elementi in lamiera di acciaio tagliata al laser rispondono alle normative in materia di sicurezza.*					
1)	**MANO D'OPERA** (***)					
	22CL.RU.1.5.5.a	Operaio comune	h	0,6	€ 24,13	€ 14,48
2)	**MATERIALI**					
		Cestino portarifiuti con posacenere	cad	1,00	€ 1.151,07	€ 1.151,07
3)	**TRASPORTO**					
4)	**NOLI ATTREZZATURE**					
		Totale parziale				€ 1.165,55
5)		Spese generali 15%				€ 174,83
		Totale parziale				€ 1.340,38
6)		Utili 10%				€ 134,04
		Totale Euro				€ 1.474,42
		COSTO cadauno		**€**		**1.474,42**

ANALISI PREZZO

DESCRIZIONE NUOVO PREZZO: NP 10

	RASTRELLIERA PORTABICICLETTE		UNITA' DI MISURA	QUANTITA'	PREZZO	IMPORTO
	Fornitura e posa in opera di RASTRELLIERA PORTABICICLETTE tipo modello "CITY" - FIMA o EQUIVALENTE, a 2 posti IN METALLO TRATTATO E VERNICIATO DIM MM 1000X100X800 H. *Elemento realizzato con struttura metallica zincata a caldo e verniciata a caldo. Verniciatura con colore RAL tipo corten o a scelta della D.L.. Modello Brevettato.*					
1)	**MANO D'OPERA** (***)					
	22CL.RU.1.5.5.a	Operaio comune	h	1	€ 24,13	€ 24,13
2)	**MATERIALI**					
		PORTABICI "CITY" A 2 POSTI	cad	1	€ 256,89	€ 256,89
		Minuteria per fissaggio		1	€ 2,00	€ 2,00
3)	**TRASPORTO**					
4)	**NOLI ATTREZZATURE**					
		Totale parziale				€ 283,02
5)		Spese generali 15%				€ 42,45
		Totale parziale				€ 325,47
6)		Utili 10%				€ 32,55
		Totale Euro				€ 358,02
		COSTO cadauno		**€**		**358,02**

DESCRIZIONE NUOVO PREZZO: NP 11

	SEDUTA MODULARE		UNITA' DI MISURA	QUANTITA'	PREZZO	IMPORTO
	Fornitura e posa in opera di seduta personalizzata tipo modello "FRAME" - FIMA o equivalente. La composizione prevede: elementi con SEDUTA "FRAME" LINEARE CON 1 SOLO PIEDE o equivalente in metallo trattato e verniciato, listelli in legno massello dim MM 2400X430X450 H. Seduta lineare con struttura in acciaio S235 zincato a caldo secondo la norma UNI EN ISO 1461:2009 e verniciato a polvere con tinta RAL tipo corten o a scelta della D.L. per esterni con protezione agli UV e resistente agli agenti atmosferici. Possibilità di installazione di tavolino e/o bracciolo con prese elettriche/usb per ricarica dispositivi elettrici. *Elementi con SEDUTA "FRAME" CURVA o equivalente in metallo trattato e verniciato dim MM 1655X430X450 H. Seduta curva con funzione di collegamento per altri componenti linea Frame e con predisposizione di schienale.Struttura in acciaio S235 zincato a caldo secondo la norma UNI EN ISO 1461:2009 e verniciato a polvere con tinta RAL tipo corten o a scelta della D.L. per esterni con protezione agli UV e resistente agli agenti atmosferici.* *SCHIENALE "FRAME" curvo o equivalente in metallo trattato e verniciato dim MM 1000X195X420 H. Schienale curvo con struttura in acciaio S235 zincato a caldo secondo la norma UNI EN ISO 1461:2009 e verniciato a polvere con tinta RAL tipo corten o a scelta della D.L. per esterni con protezione agli UV e resistente agli agenti atmosferici. Schienale da installare sulla seduta Frame mod curvo.Possibilità di installazione di tavolino e/o bracciolo con prese elettriche/usb per ricarica dispositivi elettrici.* *SEDUTA "FRAME" SNODO A 3 o equivalente in metallo zincato e verniciato dim. MM. 1655X1435X450 H. Elemento di seduta con funzione di connessione tra altri componenti Frame e con predisposizione per schienale. Struttura in acciaio S235 zincato a caldo secondo la norma UNI EN ISO 1461:2009 con trattamento di cataforesi e verniciato a polvere con tinta RAL tipo corten o a scelta della D.L. per esterni con protezione agli UV e resistente agli agenti atmosferici. Possibilità di installazione di tavolino e/o bracciolo con prese elettriche/usb per ricarica dispositivi elettrici.* *FIORIERA "FRAME" o equivalente in metallo zincato a caldo secondo la norma UNI EN ISO 1461:2009 con trattamento di cataforesi e verniciato a polvere con tinta RAL tipo corten o a scelta della D.L. per esterni con protezione agli UV e resistente agli agenti atmosferici. Diam cm 150 x75 h* *Soluzione personalizzata costituita da n.7 elementi seduta lineare, n.1 elemento seduta curva con schienale, n.2 elementi snodo a 3 in metallo, n. 3 fioriere. Il tutto comprensivo di ogni onere e magistero per consegnare l'opera*					
1)	***MANO D'OPERA*** *(***)*					
	22CL.RU.1.5.5.a	*Operaio comune*	h	32	€ 24,13	€ *772,16*
2)	***MATERIALI***					
		SEDUTA "FRAME" LINEARE CON 1 SOLO PIEDE	cad	7	€ 1.738,60	€ *12.170,20*
		SEDUTA "FRAME" CURVA	cad	1	€ 1.215,00	€ *1.215,00*
		SCHIENALE "FRAME" CURVO	cad	1	€ 942,00	€ *942,00*
		SEDUTA "FRAME" SNODO A 3 IN METALLO	cad	2	€ 1.885,00	€ *3.770,00*
		FIORIERA "FRAME"	cad	3	€ 2.281,60	€ *6.844,80*
3)	***TRASPORTO***					
4)	***NOLI ATTREZZATURE***					
		Totale parziale				€ *25.714,16*
5)		*Spese generali 15%*				€ *3.857,12*
		Totale parziale				€ *29.571,28*
6)		*Utili 10%*				€ *2.957,13*
		Totale Euro				€ *32.528,41*
		COSTO a corpo		**€**		***32.528,41***

ANALISI PREZZO

DESCRIZIONE NUOVO PREZZO: NP 12

	Rimozione, spostamento e ricollocazione di arredo urbano		UNITA' DI MISURA	QUANTITA'	PREZZO	IMPORTO
	Intervento di rimozione, spostamento e ricollocazione di arredo urbano preesistente presso Piazza da riccollocarsi come da progetto. Compreso eventuale taglio dei ferri, demolizione dei plinti, il trasporto delle macerie alle discariche, la salda ricollocazione e infissione nel terreno e quanto altro occorre a consegnare l'opera completa e funzionale secondo la buona regola dell'arte. Per ogni arredo spostato.					
1)	***MANO D'OPERA*** *(***)*					
	22CL.RU.1.5.5.c	*Operaio specializzato*	h	2	€ 28,96	€ *57,92*
	22CL.RU.1.5.5.a	*Operaio comune*	h	2	€ 24,13	€ *48,26*
2)	***MATERIALI***					
	22CL.PR.2.1030.a	Cemento tipo 32.5 normale	100 kg	0,3	€ 19,56	€ 5,87
	22CL.PR.2.2021.e	Sabbia di cava pezzatura max 1,6 mm	mc	0,04	€ 23,18	€ 0,93
3)	***TRASPORTO***					
4)	***NOLI ATTREZZATURE***					
		Grappe, Nolo impalcature,e quant'altro neces.	cad	1	€ 4,00	€ 4,00
		Totale parziale				€ *116,98*
5)		*Spese generali 15%*				€ *17,55*
		Totale parziale				€ *134,52*
6)		*Utili 10%*				€ *13,45*
		Totale Euro				€ *147,97*
		COSTO cadauno		***€***		***147,97***

DESCRIZIONE NUOVO PREZZO: NP 13

	Programmazione degli scenari		UNITA' DI MISURA	QUANTITA'	PREZZO	IMPORTO
	Intervento di programmazione degli scenari ad opera di tecnico specializzato. Per giochi di luce e scenari illuminotecnici dell'immpianto Luci esterno (incassato a pavimento e illuminazione sedute) programmabili con tecnologia da remoto.					
1)	***MANO D'OPERA*** *(***)*					
		Tecnico specializzato	corpo	1	€ 3.000,00	*€ 3.000,00*
2)	***MATERIALI***					
3)	***TRASPORTO***					
4)	***NOLI ATTREZZATURE***					
		Totale parziale				*€ 3.000,00*
5)		*Spese generali 15%*				*€ 450,00*
		Totale parziale				*€ 3.450,00*
6)		*Utili 10%*				*€ 345,00*
		Totale Euro				*€ 3.795,00*
		COSTO a corpo		***€***		***3.795,00***

ANALISI PREZZO

DESCRIZIONE NUOVO PREZZO: ***NP 14***

Smontaggio apparecchio illuminante (lanterna storica) su sostegno posto a quota di circa 4m e consegna della stessa all'Amministrazione, nonchè la manutenzione degli stessi sostegni mediante sverniciatura del metallo con idonei solventi o sabbiatura e verniciatura con smalto oleosintetico brillante per manufatti fino a 15 cm di diametro o di equivalente sviluppo perimetrale.

Per ogni:			*elemento (cad)*			
CODICE	***DESCRIZIONE***		***U.M.***	***QUANTITA'***	***PREZZO UNITARIO***	***TOTALE***
1) MANODOPERA						
22CL.RU.1.5.10.b	*Operaio metalmeccanico 3° livello*		*h*	*0,65*	*€ 21,42*	*€ 13,92*
22CL.RU.1.5.10.c	*Operaio metalmeccanico 4° livello*		*h*	*0,65*	*€ 21,90*	*€ 14,24*
2) MATERIALI						
22CL.PR.2.2021.h	*Sabbia o salice micronizzata*		*kg*	*1,053*	*€ 0,17*	*€ 0,179*
22CL.PR.2.16030.h	*Smalto oleosintetico brillante*		*litri*	*0,385*	*€ 13,94*	*€ 5,367*
3) NOLI ATTREZZATURE						
22CL.AT.10.2025.a	*Piattaforma telescopica da 25 metri e portata 450 kg*		*h*	*0,65*	*€ 62,65*	*€ 40,723*
22CL.AT.10.3010.a	*Sabbiatrice con compressore d'aria da 50 l/min*		*h*	*0,18*	*€ 33,35*	*€ 6,00*
	Totale parziale					***€ 80,43***
		Totale parziale				*€ 80,43*
	Spese Generali	*15%*				*€ 12,06*
		Totale parziale				*€ 92,49*
	Utile d'impresa	*10%*				*€ 9,25*
		COSTO cadauno				***€ 101,74***

ANALISI PREZZO

DESCRIZIONE NUOVO PREZZO: ***NP 15***

Sostituzione di corpo illuminante con lanterna di alluminio , con tecnologia a led contro l'inquinamento luminoso e per il risparmio energetico. Lanterna con lenti trasparenti Neri o EQUIVALENTE. ***Certificazione – Marchi:*** *Marchio di sicurezza ENEC (N. 02123). - Conforme alle norme EN 60598-1; EN 60598-2-3; EN 62031; EN 55015 EMC; EN 61547 EMC; EN 61000-3-2/3; IEC/TR 62778.* ***Informazioni meccaniche:*** *Altezza 749 mm, Larghezza 393 mm, Lunghezza 393 mm, Peso 7,9 kg, IP 66, IK09.*
Modulo LED Caratteristiche elettriche: Tensione 220-240V, Frequenza 50-60Hz, Cos ϕ >0,9, Classe isolamento CL II, Temp. operativa -25°C / +50°C. ***Fissaggio*** *-Portato: flangia con foro centrale Ø 28mm per il fissaggio al supporto.* ***Materiali:*** *Pressofusione di alluminio (UNI EN 1706). Lamiera in acciaio zincato. Vetro piano temprato trasparente. Elementi di fissaggio in ottone e acciaio inox.* ***Struttura - Componenti principali:***
Telaio superiore basculante in alluminio per accesso al vano ausiliari. Telaio inferiore formato da un elemento a pianta quadrata, quattro montanti e una flangia inferiore con foro per il fi ssaggio al sostegno - Vano ottico con grado di protezione IP66. Pianale in policarbonato. Schermo di protezione in vetro temprato piano con resistenza agli urti (EN 62262) IK09 (vetro trasparente). Riflettore interno bianco- Guarnizione in silicone tra telaio superiore e inferiore. Valvola osmotica per il bilanciamento della pressione interna/esterna. Vano dedicato ad ospitare eventuali scaricatori di tensione supplementari o sistemi di telecontrollo. Telaio superiore con possibilità di predisposizione per dispositivi ausiliari conformi a Zhaga Book 18. - Predisposizione per NEMA Socket. Ausiliari Elettrici - Alimentatore elettronico con protezione da corto circuito, da sovratemperature e sovratensioni con durata stimata B10 a 100.000 h. - Sezionatore automatico all'apertura. - Morsettiera per cavi con sezione max. 2,5 mm2. - Protezione standard alle sovratensioni di modo comune CM 10kV (CL II) e in presenza di protezioni aggiuntive (su richiesta) 10kV/10kV (CL I, CL II). Operazioni - Manutenzione - Durante le operazioni di manutenzione nessuna vite o componente si separa dalla struttura. - Manutenzione periodica per la pulizia esterna della struttura e dello schermo da polveri e smog e per il controllo del serraggio del prodotto. Verniciatura - Colore standard: Grigio Neri o EQUIVALENTE
Configurazione ottica – con Vetro trasparente:
Type III - H Asimmetrica Stradale
Rendimento ottico apparecchio dovuto alle schermature fisiche. Lenti rifrattive modulari 2X2 in PMMA. Intensità luminosa massima per γ ≥ 90°: < 0.49 cd/klm. Sorgente - 3000K, 6000 lm, 45,7W, 131 lm/W, 24 N.Led, 2 x 300 mA
I valori energetici in tabella sono riferiti al sistema LED + Alimentatore. - CCT 2200K e 2700K su richiesta - LED tipo: Lumileds Luxeon 5050 Efficacia sorgente LED: 164 lm/W @ Tj=25°C, 800 mA, 3000K Efficacia sorgente LED: 169 lm/W @ Tj=25°C, 800 mA, 4000K - Fattore di mantenimento del flusso luminoso e tasso di guasto del modulo LED (EN 62722-2-1, LM80 data) 100.000h L90B10 (Tq = 25°C) - Indice di resa cromatica (Ra): ≥ 70 - Variazione massima di cromaticità pari a Δu'v'≤0,003 - Rischio fotobiologico (IEC/TR 62778): RG1 Illimitato Garanzia: Le sorgenti a LED e i componenti di alimentazione (drivers) dovranno essere garantiti per anni 5 dalla casa costruttrice mediante certificato di garanzia.
Il sistema è completo di:
a) Driver di mantenimento dei flussi (tipo NCL Neri Constant Lumen o equivalenti) consente il mantenimento del flusso iniziale costante per tutta la vita del prodotto, calibrando la corrente di alimentazione dei LED per assicurare nel tempo lo stesso flusso luminoso;
b) Driver che regola automaticamente il flusso luminoso a uno o più livelli durante il periodo di funzionamento, che viene automaticamente tarato in funzione delle stagioni (autodiming -30% per un numero di ore prestabilito - tipo NVL Neri Variable Lighting o equivalenti)
Nel prezzo sono comprese tutte le opere e accessori per fornire il lavoro a completa regola d'arte.
Il tutto nel rispetto dei Criteri Ambientali Minimi per l'acquisizione di sorgenti luminose per illuminazione pubblica, l'acquisizione di apparecchi per illuminazione pubblica, l'affidamento del servizio di progettazione di impianti per illuminazione pubblica. Decreto 27 settembre 2017 del ministero dell'ambiente e della tutela del territorio e del mare.

Per ogni: *elemento (cad)*

CODICE	*DESCRIZIONE*	*U.M.*	*QUANTITA'*	*PREZZO UNITARIO*	*TOTALE*
1) MANODOPERA					
22CL.RU.1.5.10.b	*Operaio metalmeccanico 3° livello*	*h*	*0,4*	*€ 21,42*	*€ 8,57*
22CL.RU.1.5.10.c	*Operaio metalmeccanico 4° livello*	*h*	*0,4*	*€ 21,90*	*€ 8,76*
2) MATERIALI					
	Lanterna	*cad*	*1*	*€ 633,00*	*€ 633,000*
	Minueteria e accessori	*corpo*	*1*	*€ 1,00*	*€ 1,000*
3) NOLI ATTREZZATURE					
22CL.AT.10.2025.a	*Piattaforma telescopica da 25 metri e portata 450 kg*	*h*	*0,4*	*€ 62,65*	*€ 25,060*
	Totale parziale				***€ 676,39***
			Totale parziale		*€ 676,39*
	Spese Generali *15%*				*€ 101,46*
			Totale parziale		*€ 777,85*
	Utile d'impresa *10%*				*€ 77,78*
			COSTO cadauno		***€ 855,63***

ANALISI PREZZO

DESCRIZIONE NUOVO PREZZO: NP 16

		Basole grigliate	UNITA' DI MISURA	QUANTITA'	PREZZO	IMPORTO
Fornitura e posa in opera di basole in granito con grana media non molto omogenea con colorazione mediamente satura con tono caldo dovuto a concrezioni rosa-marrone cristalli neri e grigi, in area con traffico veicolare generico, assoggettabile alla classe P6-P7-P8-P9 della norma UNI 11714-1:2018 , appendice G; tagliati a sega, con finitura antiscivolo (bocciardata R13) e lavorate con fori idonei a convogliare il deflusso delle acque superficiali da posare su sottostante canale di raccolta acque meteoriche esistente. Basole a correre di larghezza 30cm e spessore 6cm.						
	Per ogni		m			
1)	MANO D'OPERA (***)					
	22CL.RU.1.5.5.c	Operaio Specializzato	h	0,20	€ 28,96	€ 5,79
	22CL.RU.1.5.5.a	Operaio Comune	h	0,20	€ 24,13	€ 4,83
2)	MATERIALI					
		Basole 30x6 a correre	m	1,00	€ 60,00	€ 60,00
3)	TRASPORTO					
	22CL.AT.10.510.b	AUTOCARRO RIBALTABILE Nolo a caldo per autocarro ribaltabile da 10,8 mc da 160 a 250 hp.	h	0,01	€ 70,2100	€ 0,702
4)	NOLI ATTREZZATURE					
		Totale parziale				**€ 71,32**
		Totale parziale				€ 71,32
5)		Spese generali 15%				€ 10,70
		Totale parziale				€ 82,02
6)		Utili 10%				€ 8,20
		Totale Euro				€ 90,22
		COSTO m	**€**			**90,22**

ANALISI PREZZO

DESCRIZIONE NUOVO PREZZO: ***NP 17***

Fornitura e posa in opera di rivestimento per panchine gettate in opera, in ***legno composito tipo "Greenwood Evodeck" O EQUIVALENTE*** *, a base di legno e PP, per ambiente esterno, resistente all'invecchiamento, agli agenti atmosferici e alla macchiabilità, ai microorganismi marini, ai funghi e agli insetti, con superficie antisdrucciolo, posata su sottostruttura in longheroni di alluminio, posti ad interasse massimo di 400 mm su fondo stabile. In corrispondenza delle teste di due doghe consecutive, i longheroni in alluminio devono essere raddoppiati. La fornitura deve essere composta da un kit completo di: tavole di dimensioni 161±1x22 mm e lunghezza standard 2000 mm o a misura senza sovrapprezzo secondo necessità di progetto, peso 2.8 kg/mt; longheroni di supporto in alluminio di dimensioni standard 40x30 mm e lunghezza standard 2000 mm; clip di aggancio in acciaio INOX AISI 304; viteria in acciaio INOX A2 autoforanti e autofilettanti e quanto altro necessario per dare il lavoro finito a regola d'arte.*

Per ogni:

CODICE	DESCRIZIONE	U.M.	QUANTITA'	PREZZO UNITARIO	TOTALE
1) MANODOPERA					
22CL.RU.1.5.5.c	*Operaio specializzato*	*h*	*5*	*€ 28,96*	*€ 144,80*
22CL.RU.1.5.5.a	*Operaio comune*	*h*	*5*	*€ 24,13*	*€ 120,65*
2) MATERIALI					
	Rivestimento sedute panchine in opera	*mq*	*20*	*€ 209,83*	*€ 4.196,60*
	Longherone in alluminio	*mq*	*20*	*€ 27,81*	*€ 556,20*
3) TRASPORTO					
A.01.004.07 (Prezzario Regione Basilicata 2022)	*Autocarro speciale a più assi, adatto per impiego stradale e per fuori strada, a trazione integrale, peso totale: fino a 33t (portata 24t) a caldo.*	*h*	*6*	*114,25*	*€ 685,50*
4) NOLI ATTREZZATURE					
22CL.AT.10.510.b	*AUTOCARRO RIBALTABILE Nolo a caldo per autocarro ribaltabile da 10,8 mc da 160 a 250 hp.*	*h*	*0,10*	*€ 70,21*	*€ 7,02*
	Totale parziale				***€ 5.710,77***
				Totale parziale	*€ 5.710,77*
	Spese Generali *15%*				*€ 856,62*
				Totale parziale	*€ 6.567,39*
	Utile d'impresa *10%*				*€ 656,74*
				COSTO a corpo	***€ 7.224,13***

DESCRIZIONE NUOVO PREZZO: NP 18

	Smontaggio proiettori esistenti e fornitura Proiettore in pressofusione di alluminio a LED 250W		UNITA' DI MISURA	QUANTITA'	PREZZO	IMPORTO
	Smontaggio di proiettori esistenti compreso le regolazioni e gli adattamenti da apportare alle staffe esistenti per ospitare i proiettori di nuova installazione, completo di ogni altro accessorio e/dispositivo per rendere l'opera prefettamente funzionante e conforme alla regola dell'arte. Fornitura e posa in opera di Proiettore in pressofusione di alluminio, con tecnologia a led del tipo CFL-ASM CREE O EQUIVALENTE, con staffa regolabile senza utensili +/- 90 ° mediante bloccaggio meccanico con scala graduata di 10 ° potenza totale impiegata 250W, Temperatura d'esercizio: -30°C up to +40°C, Grado di protezione IP66/IK10, classe di isolamento I, flusso luminoso 135 lm/w per una potenza complessiva fino a 36000 lumen, 3000K. Protezione alle sovratensioni: Fino a 10kV, Fornito con cavo uscente di 50 cm. Virtual Midnight(VM ON-100% / 00:00 -50% / 06:00-100%) - Vita stimata(Ta=25°): L80F10 Up to >180Khrs GARANZIA - 5 anni. Conforme alle norme EN 60598-1; EN 60598-2-3, EN 60598-2-5					
1)	***MANO D'OPERA*** *(***)*					
	22CL.RU.1.5.10.d	*Operaio 5° livello*	*h*	*0,5*	*€ 25,10*	*€ 12,55*
	22CL.RU.1.5.10.b	*Operaio 3° livello*	*h*	*0,5*	*€ 21,42*	*€ 10,71*
2)	***MATERIALI***					
		CFL LARGE 250 w	*cad*	*1*	*€ 498,00*	*€ 498,00*
		minuteria per fissaggio	*corpo*	*1*	*€ 2,00*	*€ 2,00*
3)	***TRASPORTO***					
4)	***NOLI ATTREZZATURE***					
	22CL.AT.10.2025.a	*Piattaforma telescopica da 25 metri e portata 450 kg*	*h*	*0,5*	*€ 62,65*	*€ 31,33*
		Totale parziale				*€ 554,59*
5)		*Spese generali 15%*				*€ 83,19*
		Totale parziale				*€ 637,77*
6)		*Utili 10%*				*€ 63,78*
		Totale Euro				*€ 701,55*
		COSTO cadauno	***€***			***701,55***

ANALISI PREZZO

DESCRIZIONE NUOVO PREZZO: NP 19

	Smontaggio proiettori esistenti e fornitura Proiettore in pressofusione di alluminio a LED 100W		UNITA' DI MISURA	QUANTITA'	PREZZO	IMPORTO
	Smontaggio di proiettori esistenti compreso le regolazioni e gli adattamenti da apportare alle staffe esistenti per ospitare i proiettori di nuova installazione, completo di ogni altro accessorio e/dispositivo per rendere l'opera prefettamente funzionante e conforme alla regola dell'arte. Fornitura e posa in opera di Proiettore in pressofusione di alluminio, con tecnologia a led del tipo CFL-ASM CREE O EQUIVALENTE, con staffa regolabile senza utensili +/- 90 ° mediante bloccaggio meccanico con scala graduata di 10 ° potenza totale impiegata 100W, Temperatura d'esercizio: -30°C up to +40°C, Grado di protezione IP66/IK08, classe di isolamento I, flusso luminoso 135 lm/w per una potenza complessiva fino a 21000 lumen, 3000K. Protezione alle sovratensioni: Fino a 10kV, Fornito con cavo uscente di 50cm. Virtual Midnight (VM ON-100%/00:00 - 50%/06:00-100%) - Vita stimata(Ta=25°): L80F10 Up to >180Khrs - GARANZIA - 5 anni. Conforme alle norme EN 60598-1; EN 60598-2-3, EN 60598 - 2-5					
1)	**MANO D'OPERA** (***)					
	22CL.RU.1.5.10.d	Operaio 5° livello	h	0,2	€ 25,10	€ 5,02
	22CL.RU.1.5.10.b	Operaio 3° livello	h	0,2	€ 21,42	€ 4,28
2)	**MATERIALI**					
		CFL LARGE 250 w	cad	1	€ 295,00	€ 295,00
		minuteria per fissaggio	corpo	1	€ 2,00	€ 2,00
3)	**TRASPORTO**					
4)	**NOLI ATTREZZATURE**					
	22CL.AT.10.2025.a	Piattaforma telescopica da 25 metri e portata 450 kg	h	0,2	€ 62,65	€ 12,53
		Totale parziale				€ 318,83
5)		Spese generali 15%				€ 47,83
		Totale parziale				€ 366,66
6)		Utili 10%				€ 36,67
		Totale Euro				€ 403,33
		COSTO cadauno	**€**			**403,33**

DESCRIZIONE NUOVO PREZZO: NP 20

	Fresatura di pavimentazioni stradali in conglomerato comentizio		UNITA' DI MISURA	QUANTITA'	PREZZO	IMPORTO
	Fresatura di pavimentazioni stradali di conglomerato cementizio, compreso ogni onere per poter consegnare la pavimentazione completamente pulita, con esclusione del trasporto del materiale di risulta al di fuori del cantiere.Per spessori compresi fino a 3 cmq per ogni cm di spessore.					
1)	**MANO D'OPERA** (***)					
	22CL.RU.1.5.5.b	Operaio qualificato 2° livello	h	0,004	€ 26,86	€ 0,11
	22CL.RU.1.5.5.a	Operaio comune 1° livello	h	0,004	€ 24,13	€ 0,10
2)	**MATERIALI**					
3)	**TRASPORTO**					
4)	**NOLI ATTREZZATURE**					
	22CL.AT.10.2535.e	Motospazzatrice	h	0,004	€ 52,50	€ 0,21
	22CL.AT.10.510.c	Autocarro ribaltabile da 15 mc	h	0,004	€ 87,98	€ 0,35
	22CL.AT.10.2535.a	Fresa per conglomerati bituminosi	h	0,004	€ 283,65	€ 1,13
		Totale parziale				€ 1,90
5)		Spese generali 15%				€ 0,29
		Totale parziale				€ 2,19
6)		Utili 10%				€ 0,22
		Totale Euro				€ 2,40
		COSTO mq/cm	**€**			**2,40**

DESCRIZIONE NUOVO PREZZO: ***NP 21***

Sostituzione di corpo illuminante con lanterna di alluminio , con tecnologia a led contro l'inquinamento luminoso e per il risparmio energetico. Lanterna con lenti trasparenti Neri o EQUIVALENTE. ***Certificazione – Marchi:*** *Marchio di sicurezza ENEC (N. 02123). - Conforme alle norme EN 60598-1; EN 60598-2-3; EN 62031; EN 55015 EMC; EN 61547 EMC; EN 61000-3-2/3; IEC/TR 62778.* ***Informazioni meccaniche:*** *Altezza 749 mm, Larghezza 393 mm, Lunghezza 393 mm, Peso 7,9 kg, IP 66, IK09.*
Modulo LED Caratteristiche elettriche: Tensione 220-240V, Frequenza 50-60Hz, Cos ϕ >0,9, Classe isolamento CL II, Temp. operativa -25°C / +50°C. ***Fissaggio*** *-Portato: flangia con foro centrale Ø 28mm per il fissaggio al supporto.* ***Materiali:*** *Pressofusione di alluminio (UNI EN 1706). Lamiera in acciaio zincato. Vetro piano temprato trasparente. Elementi di fissaggio in ottone e acciaio inox.* ***Struttura - Componenti principali:***
Telaio superiore basculante in alluminio per accesso al vano ausiliari. Telaio inferiore formato da un elemento a pianta quadrata, quattro montanti e una flangia inferiore con foro per il fi ssaggio al sostegno - Vano ottico con grado di protezione IP66. Pianale in policarbonato. Schermo di protezione in vetro temprato piano con resistenza agli urti (EN 62262) IK09 (vetro trasparente). Riflettore interno bianco- Guarnizione in silicone tra telaio superiore e inferiore. Valvola osmotica per il bilanciamento della pressione interna/esterna. Vano dedicato ad ospitare eventuali scaricatori di tensione supplementari o sistemi di telecontrollo. Telaio superiore con possibilità di predisposizione per dispositivi ausiliari conformi a Zhaga Book 18. - Predisposizione per NEMA Socket. Ausiliari Elettrici - Alimentatore elettronico con protezione da corto circuito, da sovratemperature e sovratensioni con durata stimata B10 a 100.000 h. - Sezionatore automatico all'apertura. - Morsettiera per cavi con sezione max. 2,5 mm2. - Protezione standard alle sovratensioni di modo comune CM 10kV (CL II) e in presenza di protezioni aggiuntive (su richiesta) 10kV/10kV (CL I, CL II). Operazioni - Manutenzione - Durante le operazioni di manutenzione nessuna vite o componente si separa dalla struttura. - Manutenzione periodica per la pulizia esterna della struttura e dello schermo da polveri e smog e per il controllo del serraggio del prodotto. Verniciatura - Colore standard: Grigio Neri o EQUIVALENTE
Configurazione ottica – con Vetro trasparente:
Type III - H Asimmetrica Stradale
Rendimento ottico apparecchio dovuto alle schermature fisiche. Lenti rifrattive modulari 2X2 in PMMA. Intensità luminosa massima per γ ≥ 90°: < 0.49 cd/klm. Sorgente - 3000K, 4500 lm, 32,6W, 138 lm/W, 24 N.Led, 2 x 300 mA
I valori energetici in tabella sono riferiti al sistema LED + Alimentatore. - CCT 2200K e 2700K su richiesta - LED tipo: Lumileds Luxeon 5050 Efficacia sorgente LED: 164 lm/W @ Tj=25°C, 800 mA, 3000K Efficacia sorgente LED: 169 lm/W @ Tj=25°C, 800 mA, 4000K - Fattore di mantenimento del flusso luminoso e tasso di guasto del modulo LED (EN 62722-2-1, LM80 data) 100.000h L90B10 (Tq = 25°C) - Indice di resa cromatica (Ra): ≥ 70 - Variazione massima di cromaticità pari a Δu'v'≤0,003 - Rischio fotobiologico (IEC/TR 62778): RG1 Illimitato Garanzia: Le sorgenti a LED e i componenti di alimentazione (drivers) dovranno essere garantiti per anni 5 dalla casa costruttrice mediante certificato di garanzia.
Il sistema è completo di:
a) Driver di mantenimento dei flussi (tipo NCL Neri Constant Lumen o equivalenti) consente il mantenimento del flusso iniziale costante per tutta la vita del prodotto, calibrando la corrente di alimentazione dei LED per assicurare nel tempo lo stesso flusso luminoso;
b) Driver che regola automaticamente il flusso luminoso a uno o più livelli durante il periodo di funzionamento, che viene automaticamente tarato in funzione delle stagioni (autodiming -30% per un numero di ore prestabilito - tipo NVL Neri Variable Lighting o equivalenti)
Nel prezzo sono comprese tutte le opere e accessori per fornire il lavoro a completa regola d'arte.
Il tutto nel rispetto dei Criteri Ambientali Minimi per l'acquisizione di sorgenti luminose per illuminazione pubblica, l'acquisizione di apparecchi per illuminazione pubblica, l'affidamento del servizio di progettazione di impianti per illuminazione pubblica. Decreto 27 settembre 2017 del ministero dell'ambiente e della tutela del territorio e del mare.

Per ogni: *elemento (cad)*

CODICE	DESCRIZIONE	U.M.	QUANTITA'	PREZZO UNITARIO	TOTALE
1) MANODOPERA					
22CL.RU.1.5.10.b	*Operaio metalmeccanico 3° livello*	*h*	*0,4*	*€ 21,42*	*€ 8,57*
22CL.RU.1.5.10.c	*Operaio metalmeccanico 4° livello*	*h*	*0,4*	*€ 21,90*	*€ 8,76*
2) MATERIALI					
	Lanterna	*cad*	*1*	*€ 622,00*	*€ 622,000*
	Minueteria e accessori	*corpo*	*1*	*€ 1,00*	*€ 1,000*
3) NOLI ATTREZZATURE					
22CL.AT.10.2025.a	*Piattaforma telescopica da 25 metri e portata 450 kg*	*h*	*0,4*	*€ 62,65*	*€ 25,060*
	Totale parziale				***€ 665,39***

	Totale parziale		*€ 665,39*
Spese Generali	*15%*		*€ 99,81*
	Totale parziale		*€ 765,20*
Utile d'impresa	*10%*		*€ 76,52*
	COSTO cadauno		***€ 841,72***

ANALISI PREZZO

DESCRIZIONE NUOVO PREZZO: NP 22

	Palo per segnaletica centri storici		UNITA' DI MISURA	QUANTITA'	PREZZO	IMPORTO
	Fornitura e posa in opera di Palo per segnaletica centri storici Ø 60x2 mm h. 300 o 330 cm zincato a caldo, conforme alla norma EN 10255, EN 10217-1 e EN 10255 senza saldatura con applicazione di elemento decorativo in acciaio e dotato di flangia copriforo in acciaio od in alternativa in fusione di alluminio. Parti in acciaio zincato pre-trattate per lo sgrassaggio delle impurità attraverso soluzioni a vapori, successivamente asciugate e sottoposte a operazioni di verniciatura mediante pistole elettrostatiche che ricoprono i pezzi di vernice di polvere allo stato farinoso. Il manufatto è poi sottoposto a polimerizzazione in forno, ovvero, processo che permette alla polvere di solidificarsi cocendo ad una temperatura di 180/200° C in un forno a circolazione di aria calda. Le polveri utilizzate nel processo di verniciatura sono atossiche secondo normative vigenti. Colorazione RAL a discrezione della D.L. Ingombro: Ø mm. 60 x 3000 / 3300 h. Compreso fondazione in calcestruzzo cementizio di idonee dimensioni forniti e posti in opera, compreso eventuali staffe e/o minuteria per il montaggio del segnale ed ogni onere e magistero.					
1)	**MANO D'OPERA** (***)					
	22CL.RU.1.5.5.a	Operaio comune 1° livello	h	0,235	€ 24,13	€ 5,67
	22CL.RU.1.5.5.b	Operaio qualificato 2° livello	h	0,36	€ 26,86	€ 9,67
2)	**MATERIALI**					
		SOSTEGNI TUBOLARI	cad	1	€ 135,00	€ 135,00
		Minueteria e accessori	cad	1	€ 1,00	€ 1,00
3)	**TRASPORTO**					
4)	**NOLI ATTREZZATURE**					
	22CL.AT.10.515.a	Autocarro con gruetta	h	0,235	€ 54,69	€ 12,85
		Totale parziale				€ 164,19
5)		Spese generali 15%				€ 24,63
		Totale parziale				€ 188,82
6)		Utili 10%				€ 18,88
		Totale Euro				€ 207,70
		COSTO cadauno	**€**			**207,70**

Trocino GMM s.a.s

Zona industriale Loc. Comito - 88837 Petilia Policastro (KR) - Italy
Tel. 09621876111
e-mail: info@trocinograniti.it Internet: w w w .trocinograniti.it
C.F./P.Iva 02725530790
Codice univoco HUB : 5RUO82D

Preventivo nr. **12** del **12/07/2022**

Destinatario

Arch. Cinzia Di Magro
87046 Montalto Uffugo (CS)

Destinazione

Arch. Cinzia Di Magro
87046 Montalto Uffugo (CS)

Cod. art.	Descrizione	Um	Q.tà	Prezzo	Sconto	Importo	C. Iva
	Cubetti in granito rosso (il Petilino), 8x8x6 / 10x10x6 , con superfice bocciardata e lati segati.	mq	1	€ 66,00		€ 66,00	22
	Cubetti in granito rosso (il Petilino), 8x8x6 / 10x10x6 , con superfice bocciardata e lati a spacco.	mq	1	€ 50,00		€ 50,00	22
	Basole in granito bianco (Sofome) con venature marrone , 20x30x6 , bocciardate.	mq	1	€ 60,00		€ 60,00	22

Validità preventivo 30gg.

Ai sensi del D.Lgs. 196/2003 Vi informiamo che i Vs. dati saranno utilizzati esclusivamente per i fini connessi ai rapporti commerciali tra di noi in essere.
Vi preghiamo di controllare i Vs. dati anagrafici, la Partita IVA e il Codice Fiscale. Non ci riteniamo responsabili di eventuali errori.

EUROPIETRE GIARDINI SRL

Via Divisione Cuneense
12023 CARAGLIO (CN)
Tel. 0171 610337 – Fax 0171 610333 *P.Iva – Cod. Fisc. – Reg. Imp. 03259770042*
E-mail: info@europietregiardini.it *R.E.A.C.C.I.A.A. CN 275929*
www.europietregiardini.com

SPETT.LE

ARCH. CINZIA DI MAGRO

87046 MONTALTO UFFUGO CS

CANTIERE

NEL CASO DI APPALTI PUBBLICI AL MOMENTO DELL'ORDINE VI CHIEDIAMO DI FORNIRCI I CODICI CIG, CUP E RELATIVA DESCRIZIONE (Rif. Legge n. 136/210 art. 3)

TIPO DOCUMENTO	NUMERO	DATA
PREVENTIVO	**299**	**15/09/2022**

PARTITA IVA/COD FISCALE	COD CLI/FOR	NR.PAG
		1

CODICE ARTICOLO	DESCRIZIONE ARTICOLO	U.M.	QUANTITA'	PR. UNITARIO	TOTALE
	Tutte le dimensioni sotto indicate non sono calibrate, quindi rientrano nelle tolleranze commerciali				
	I PREZZI ESPOSTI SONO FRANCO PARTENZA MAGAZZINO DI CARAGLIO				
	CUBETTI GRANITO ROSSO "MANGA" SEZ. 8/10 TRANCIATI in	Q.LI	1	56,00	
	BIG BAGS			= € 52/mq. circa	
	LASTRE per PAVIMENTAZIONE in GRANITO "SALE e PEPE"				
	COSTE SEGATE, PIANO CALPESTIO BOCCIARDATO				
	CM. 30X60X6 / 40X60X6	MQ.	1	112,00	
	CM. 30X30X2 / 30X60X2	MQ.	1	64,00	
	CORDOLO GRANITO "SALE e PEPE" SEZ. 10X25X95-110 SEGATO,	ML.	1	46,00	
	2 LATI a VISTA FIAMMATI con SMUSSO				
	MERCE DISPONIBILE IN PRONTA CONSEGNA				

Al momento non possiamo offrire prodotti non disponibili a magazzino, a causa dell'attuale incertezza dei costi e reperibilità del materiale.

**** I prezzi sono soggetti a variazioni secondo la tempistica di cantiere ****

TRASPORTO	**FIRMA**

PAGAMENTO	**BANCA DI APPOGGIO**
DA CONVENIRSI	

CONDIZIONI GENERALI: 1) Eventuali reclami devono essere effettuati entro OTTO giorni dal ricevimento della merce. 2) I pagamenti devono essere effettuati come stabilito nelle norme e alla loro scadenza, senza sconto né detrazione alcuna, trascorso il termine stabilito decorreranno gli interessi in uso. 3) Per ogni controversia il foro e l'autorità giudiziaria competenti sono esclusivamente quelli di Cuneo.

N.B. La nostra fornitura di lavorati e manufatti in pietra naturale, granito, marmo e affini è soggetta, di per sé, a variazioni di colore, trama, venatura, struttura e tolleranze di misura. Può differire da una fornitura all'altra e presentare sfumature più o meno evidenti.

I nostri prodotti sono garantiti dal marchio CE UNI EN 1341 UNI EN 1342 UNI EN 1343

INFORMATIVA PRIVACY (ART.13 – D.LSG.196/2003) Il trattamento dei dati personali ha lo scopo di svolgere l'attività la la quale EUROPIETRE GIARDINI S.R.L. In qualità di Titolare del trattamento, è controparte nel rapporto in essere, adempiere ad ogni norma di Legge esistente, anche in relazione alle incombenze contabili e fiscali. Il trattamento sarà eseguito anche con l'utilizzo di procedure informatiche, nei modi e nei limiti necessari per perseguire la predetta finalità. Il conferimento dei dati ha natura obbligatoria. Il rifiuto al conferimento comporta l'impossibilità di proseguire il rapporto. L'elenco degli incaricati e/o di terzi destinatari di comunicazioni di dati personali è disponibile presso la sede del Titolare del trattamento. L'interessato può esercitare i diritti dell'art, 7 (accesso, rettificazione, aggiornamento, integrazione, cancellazione, blocco dati e opposizione al trattamento per motivi illegittimi). I dati personali non saranno comunque oggetto di diffusione.

MAPEI S.p.A.
Con Socio Unico
SEDE | HEAD OFFICE
Via Cafiero, 22 - 20158 Milano, Italia
Tel. +39 02 37673.1
mapei.com - mapei@mapei.it
amministrazione@pec.mapei.it

Spett.le
COMUNE DI MONTALTO UFFUGO (Cs)
Alla C.A. Arch. Cinzia Di Magro

Milano, 04/10/2022

OGGETTO: Progetto Pavimentazione Montalto Uffugo (Cs)

Con la presente sottoponiamo i prezzi per :

MAPESTONE TFB CUBE fornito in sacchi kg 25	€/kg 0,340
MAPESTONE PFS 2 FLEX fornito in sacchi kg 25	€/kg 1,080
PLANICRETE fornito in taniche kg 25	€/kg 9,980

Per la parte della pavimentazione con lastre sottili uso pedonale utilizzare:

come fondo TOPCEM PRONTO fornito in sacchi kg 25	€/kg 0,340
boiacca d'aggancio PLANICRETE fornito in taniche kg 25	€/kg 9,980
collante C2TE S1 KERAFLEX MAX S1 ZERO fornito in sacchi kg 25	€/kg 1,60

Capitale Sociale Euro 100.000.000 interamente versato - Numero meccanografico MI 135323
C.F., P.I. e numero di iscrizione del Registro delle Imprese di Milano 01649960158 - C.C.I.A.A. Milano R.E.A.585.534 - Cod. Iso IT 01649960158
Certificazioni dei Sistemi di Gestione Qualità, Salute, Sicurezza e Ambiente in conformità alle norme ISO 9001, ISO 14001 e ISO 45001

COSTI TRASPORTO

ZONA	Da 500 a 3.000 kg	Da 3.001 a 7.000 kg	Da 7.001 a 12.000 kg	Da 12.001 a 20.000 kg	Da 20.001 kg (autotreno completo)
	€/kg	€/kg	€/kg	€/kg	€/kg
CATANZARO-COSENZA - CROTONE	0,099	0,063	0,057	0,046	0,045

Cordiali saluti.

MAPEI S.p.A.
MARCELLO DEGANUTTI

Pavimentazioni Architettoniche
Product Manager

85 years 1937-2022

Capitale Sociale Euro 100.000.000 interamente versato - Numero meccanografico MI 135323
C.F., P.I. e numero di iscrizione del Registro delle Imprese di Milano 01649960158 - C.C.I.A.A. Milano R.E.A. 585.534 - Cod. Iso IT 01649960158
Certificazioni dei Sistemi di Gestione Qualità, Salute, Sicurezza e Ambiente in conformità alle norme ISO 9001, ISO 14001 e ISO 45001

- FUGATURA PAVIMENTAZIONE IN PIETRA :

  DRACOSTONE = €/KG 0,70 + IVA

- COSTO MANODOPERA CONSIGLIATO = €40,00/€50,00 / MQ + IVA

DISTINTI SALUTI.

AGENTE DI ZONA :
FABRIZIO MAGRO 340/7621548

tecnico@ehs-engineering.it

Da: fabrizio magro <fabriziomagro@virgilio.it>
Inviato: martedì 4 ottobre 2022 17:16
A: llpp@comune.montaltouffugo.it
Cc: tecnico@ehs-engineering.it; 'Fabrizio Magro'
Oggetto: I: INVIO PREZZI - C.A. ARCH. CINZIA DI MAGRO
Allegati: DRACO_DRACOFLOW-TDS-IT_v22.04.1.pdf

Priorità: Alta

SALVE ARCH. , LA PRESENTE PER INOLTRARE MAIL INVIATA AD ING. AZZARITO . SI TRAMSETTE ANCHE PREZZO BOIACCA CENENTIZIA COME DA ACCORDI CON ING. CESAREO :

- DRACOFLOW = €/KG 1,15 + IVA

SI PRECISA CHE I PREZZI TRASMESSI DEI PRODOTTI IN QUESTIONE SONO PREZZI DA LISTINO . SI PRECISA CHE I PREZZI TRASMESSI DAL 17/10/2022 SUBIRANNO AUMENTO DEL 20% , CAUSA I CONTINUI AUMENTI DELLE MATERIE PRIME .

DISTINTI SALUTI.

Da: fabrizio magro [mailto:fabriziomagro@virgilio.it]
Inviato: venerdì 23 settembre 2022 20:58
A: 'ing.azzarito@laboratorioidea.it'
Cc: 'Fabrizio Magro'
Oggetto: INVIO PREZZI
Priorità: Alta

COME DA ACCORDI , LA PRESENTE PER TRASMETTERE SEGUENTI PREZZI :

- POSA PAVIMENTAZIONE IN PIETRA :

  DRACOSTONE POSA = €/KG 0,40 + IVA

Agenzia Materiale Elettrico Regione Calabria Di Martire Giuseppe & C.

Via Svizzera N°12 - Borgia - (CZ) - 88021
Tel: 0961-951337 - Fax: 0961-956039
E-mail: luxelsas.info@gmail.com
Sito web: www.luxelsas.it
P.Iva 01759790791

DATA	AZIENDA	CONDIZIONE PAGAMENTO	CONSEGNA
10/01/2023	TARGETTI	SOLITO	URGENTE

CLIENTE	
COMUNE DI MONTALTO UFFUGO	
INDIRIZZO	CAP
CITTA'	
MONTALTO UFFUGO	CS

In base alle Vs. condizioni generali di vendita, delle quali siamo a conoscenza, e salvo Vs. Benestare, Vi ordiniamo quanto segue:

Codice Prodotto	Descrizione Prodotto	Q.tà	Prezzo Listino	Sconto 1	Sconto 2	Sconto 3	Raee	Prezzo Netto	Totale
	LINEARE LUMINOSO 60CM RGB								
TAR1E3101MU	JEDI LIN REC 600 RGBW FLOOD VERSIONE PERSONALIZZATA MONTALTO UFFUGO	90	1.558,00					1.558,00	140.220,00
TAR1E3507	JEDI LIN PRJ ACC INSERTION BOX L600	90	96,00					96,00	8.640,00
TAR1T1898	DMX RECORDER 3W USB	1	1.189,00					1.189,00	1.189,00
TAR1E2767	DMX-RDM Address Writer USB	1	242,00					242,00	242,00
	PALETTO COLER RUGGINE								
TAR1E3411DAHB	MR.BO 160 24W 30K 360° FE DA Heritage brown	35	475,00					475,00	16.625,00
TAR1E3435HB	POLE DIAM.160 H800 FE Heritage brown	35	250,00					250,00	8.750,00
TAR1E3510	MR.BO MOUNTING PLATE LARGE HB	35	145,00					145,00	5.075,00
	ILLUMINAZIONE SEDUTA SEMICIRCOLARE								
10UV24RGB	DNF-Q VERT RGB 24V 14W/m 10M	7	589,80					589,80	4.128,60
	ILLUMINAZIONE SEDUTA CON AIUOLA								
10UT24RGB	DNF-Q TOP RGB 24V 14W/m 10M	3	589,80					589,80	1.769,40
ZKCDMXWFF	DIMMER DMX 4 CANALI PER DURASTRIP RGB+W	5	89,00					89,00	445,00
ZK73320	DRIVER 24V 320W 100-240V 24A	5	182,70					182,70	913,50
KT09UTC1	DNF TOP KIT CLIP FISSAG. 5 CLIPS+10 VITI	100	6,00					6,00	600,00
	REALIZZAZIONE SCENARI A CORPO								
PROGRAM.	VISITA SUL CANTIERE CON TERMINALE PER REALIZZAZIONE E MEMORIZZAZIONE SCENARI DA PARTE DI PERSONALE QUALIFICATO, CABLAGGIO APPARECCHI DMX	1	7.000,00					7.000,00	7.000,00
	CAVO DMX								
TAR1T1932	STANDARD CABLE DMX	500	19,00					19,00	9.500,00
	PREZZI IVA ESCLUSA								
								TOTALE LISTINO IVA ESCLUSA	
C.a. SIG								**TOTALE IVA ESCLUSA**	**€ 205.097,50**

Attendo conferma e numero d'ordine

Per qualsiasi controversia si adirà l'Autorità giudiziaria competente nella sede della casa venditrice.

Se per qualche ragione il cliente non è soddisfatto del suo ordine può esercitare il diritto di recesso entro 14 giorni lavorativi dalla data di ricevimento del pacco contattando l'AZIENDA fornitrice.

AGENTE
FERRO GIANLUCA
3333865911

IL COMMITTENTE

AZIENDE RAPPRESENTATE

Giampaolo Gervasi
Rappresentanze
Via Dell'Accoglienza n° 21/c - MENDICINO (CS)
tel. 0961 951065 - fax 0961 951771
email: g.gervasirappresentanze@gmail.com

SPETT.LE
SCARNATI FRATELLI S.P.A
PUNTO VENDITA VIA PIAVE
C.A. SIG GIANNI

lunedì 3 ottobre 2022

PREVENTIVO iGUZZINI SELL IN **RIF COMUNE MONTALTO**

CODICE	DESCRIZIONE	Q.tà	LISTINO	Totale LISTINO
3.EY28.715.SP	LINEAL.MIN.87X72 REC.48V DMX RGBW N/W G.WIDE L610	210	€ 1.024,00	€ 215.040,00
3.X517.000.0	CONTROCASSA L=607 PER LINEALUCE INCASSO ART.EX30	210	€ 52,80	€ 11.088,00
3.X524.000.0	COPPIA TAPPI X APPLIC.FILE CONTINUE LINEAL.INCS	14	€ 12,10	€ 169,40
3.X525.000.0	GIUNTO INTER.CTR.APPLIC.FILE CONTINUE LINEAL.INCS	210	€ 11,00	€ 2.310,00
3.X527.015.0	COPPIA TEST.X FALDA X APP.FILE CONTIN.LINEAL.INCS	14	€ 31,90	€ 446,60
3.BZS6.004.0	CONNETTORE A 5 POLI IP68 POLIAMM.X LINEALUCE	196	€ 17,20	€ 3.371,20
3.BZN7.000.0	CONNET.AD "Y" IP68 A 5 POLI POLIAM. PER LED TUBE	14	€ 26,10	€ 365,40
3.BZQ7.000.0	TAPPO D=11 L=27 SILIC.C/RESIST.120 Ohm X LINEALUCE	14	€ 5,40	€ 75,60
3.PC14.000.0	ALIMENTATORE 480W NDR480-48 DIN	14	€ 233,00	€ 3.262,00
3.BW77.701.0	iWAY D=170 CON 48 LED WARM WHITE H=610	35	€ 1.069,50	€ 37.432,50
3.B513.000.0	CONTROP.D=153 C/ZANC.D=8 L=200 X iWAY D170 170X170	35	€ 49,60	€ 1.736,00
3.X294.001.0	LMS QUICK PRO-DMX	1	€ 1.357,90	€ 1.357,90
3.MN28.000.0	AMPLIFICAT./ISOLATORE RDM ISOLATOR "AC.IS.3400000"	5	€ 399,00	€ 1.995,00
3.9908.000.0	ALIM.LED 10W EL.220-240Vac24Vdc TBD2/AS.0040.24/E1	5	€ 87,00	€ 435,00
3.BZQ7.000.0	TAPPO D=11 L=27 SILIC.C/RESIST.120 Ohm X LINEALUCE	2	€ 5,40	€ 10,80
MIS	PROGRAMMAZIONE E COLLAUDO	1	€ 3.000,00	€ 3.000,00

Totale Listino € 282.095,40

I PREZZI SI INTENDONO IVA ESCLUSA

SCHEDA PRODOTTO

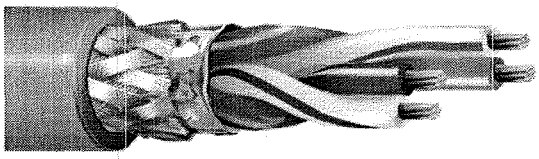

(l'immagine del prodotto è puramente indicativa)

Codice

24S7YGR

Descrizione

2 X 2 XAWG 24 FLEX S(FTP) RS485 MODBUS

Famiglia

CAVI SERIALI BUS PER APPLICAZIONI CANBUS E MODBUS

Specifiche costruttive ed elettriche

Conduttore 1	CU 7x0,20mm
Conduttore 1 (Resistenza)	79 Ohm/Km
Colore conduttori	Bianco-Blu/ Blu Bianco-Arancio / Arancio
Diel./isolam.	PE 1,6 mm
Lamina 1	AL/Pet 100 %
Calza 1	CuSn 85 %
Guaina Esterna	PVC antifiamma Grigio
Guaina Esterna (Diametro)	7,2 mm
Impedenza caratteristica	120 ± 15 Ohm
Capacità mutua o del cavo coassiale	MUTUA 43 pF/m
Velocità di propagazione	68 %
Efficienza di schermatura (30-1000 MHz)	> 85 dB
Temperatura di impiego	-20/+80 °C
Isolamento guaina	C-4 (U0=400V)
Tensione di prova	2,5 KVac
Raggio minimo curvatura	10 x O.D.
Peso	9 Kg/100m
Note	CPR Classe di reazione al fuoco secondo EN 50575: Eca

Caratteristiche elettriche

Freq.	Atten. *dBx100m*	RL *dB*
1	*2*	
4	*3,8*	
10	*6,4*	
16	*9,0*	

Altre informazioni

Confezioni

M100
B500
B1000

Conformità norme

IEC 60332-1-2
CEI 20-22 II
CEI-UNEL 36762
EIA RS-485

Applicazioni

Supportano i principali protocolli di trasmissione come EIA RS-485. Idonei alla coabitazione con cavi energia 450/750V e 0.6/1kV.

Marcatura

Data, ITC, articolo, metri

ITC S.R.L.
Via Bora, 4
48012 Bagnacavallo
Ravenna - Italy

Tel. 0545 60470

www.itc-belden.com

PR. LISTINO € 4,13 MTR. x 300MT. = 1241,40 + IVA

linea light group

altalux

SCARNATI F.LLI SPA
VIA VIALE TRIESTE 15/17
87100 COSENZA (CS)

Altalux di Rappoccio Filippo
Via Vico Bolani I°, 10
89134, Pellaro (RC)
P.Iva 01425790803
Tel: 335 7101961
altaluxagenziacalabria@gmail.com

Data
17/10/2022

Offerta n. 14104/2022 rev. 2
Progetto Piazza e centro storico

Nel ringraziarVi per l'opportunità accordataci vogliate ricevere la ns. migliore quotazione per i prodotti da Voi richiesti

Brand	Articolo	Descrizione	Q.tà	Prezzo	Sconto	Valore
		BOLLARD				
i-LèD Professional	64613W18	PURO PALO 2 13W H800 CORTEN	35,00	845,00 €		29.575,00 €
		Totale Area BOLLARD				**29.575,00 €**
		VOCE 3: illuminazione Sedute RGB-W				
i-LèD Professional	80404	RUBBER 3D RGBW 5MT 80W WHITE	20,00	1.093,00 €		21.860,00 €
i-LèD Professional	99521	LISTELLO IN PSE MM 1010X40X22	100,00	4,00 €		400,00 €
i-LèD Professional	80419	PROFILO PVC.36X20 C/SCAVO 1MT	100,00	8,00 €		800,00 €
i-LèD Professional	99692	CABLE+CON.STRIP 5P.F.IP68 2Mt	20,00	28,00 €		560,00 €
i-LèD Professional	99693	CABLE+CON.STRIP 5P.M.IP68 2Mt	20,00	28,00 €		560,00 €
i-LèD Professional	99331	ALIM.150W 24V 6,25A ON/OFF STRIP	11,00	134,00 €		1.474,00 €
i-LèD Professional	99234	TOUCH PANEL STYLED STICK DE3 BIANCO	1,00	1.556,00 €		1.556,00 €
i-LèD Professional	84865	CAVO DMX 512 LK-DMX-S NEOPR.D.5	2,00	7,00 €		14,00 €
i-LèD Professional	99184	ALI POWER4M PER STICK	1,00	67,00 €		67,00 €
		Totale Area VOCE 3: illuminazione Sedute RGB-W				**27.291,00 €**
		VOCE 1:Apparecchio Lineare RGB+W				
i-LèD Professional	84055Q00	PASEO-L MOD.RDM 97 RGBW L512 OPALE	250,00	496,00 €		124.000,00 €
i-LèD Professional	98355	CONT.ALL.36X49 C/ALET.L513MM	250,00	36,00 €		9.000,00 €
i-LèD Professional	98471	PROF.PASSACAVI 28X30 A PLAFON.L513	250,00	27,00 €		6.750,00 €
i-LèD Professional	84865	CAVO DMX 512 LK-DMX-S NEOPR.D.5	200,00	7,00 €		1.400,00 €
i-LèD Professional	99234	TOUCH PANEL STYLED STICK DE3 BIANCO	1,00	1.556,00 €		1.556,00 €
i-LèD Professional	99184	ALI POWER4M PER STICK	1,00	67,00 €		67,00 €
i-LèD Professional	98553	ACCESS.TAPPO XCONTR.AD C/ALETTE-NEW	250,00	21,00 €		5.250,00 €
i-LèD	99216	CONN.VOLAN.F.4POLI XM12 4X0,5 1,5MT	32,00	31,00 €		992,00 €

Linea Light srl
Sede Operativa:
Via della Fornace, 59 - 31023 Castelminio di Resana (TV) - Italy
Tel: + 39 0423 78 68 - Fax: +39 0423 78 69 00
info@linealight.com / www.linealight.com

Sede Legale & Amministrativa:
Via Europa, 14 - 31028 Vazzola (TV) - Italy
Tel: + 39 0438 44 48 26 - Fax: +39 0438 44 48 50
P.I. / C.F. 01220530263

Brand	Articolo	Descrizione	Q.tà	Prezzo	Sconto	Valore
Professional i-LèD Professional	99786	DRIVER MEANWELL COD.ELG-240-24-A	16,00	130,00 €		2.080,00 €
i-LèD Professional	89190	CONN.VOLANT.F.4POLI XM12 4X0,5 5MT	6,00	51,00 €		306,00 €
i-LèD Professional	89365	CONN.M12 X CHIUSURA BARRE STAR LINE	6,00	21,00 €		126,00 €
i-LèD Professional	99386	DMX RDM SPLITTER VISUAL PRODUCTION	1,00	1.405,00 €		1.405,00 €
i-LèD Professional	99658	ALI.LED 12W 1A 12V MW APV-12-12	1,00	27,00 €		27,00 €
		Totale Area VOCE 1:Apparecchio Lineare RGB+W				**152.959,00 €**
		TOTALE				**209.825,00 €**

Condizioni di vendita

Prezzo	IVA esclusa
Pagamento	Come da condizioni concordate
Trasporto	Da convenire
Consegna	Da convenire
Validità	25/11/2022

Salvo diversa indicazione scritta di seguito riportata, i prezzi si intendono in € (Euro), al netto di ogni imposta locale e si riferiscono solo ed esclusivamente ai codici ed alle quantità indicate nell'offerta. L'offerta costituisce quindi una proposta unitaria: le condizioni in essa riportate si riferiscono solo ed esclusivamente alla richiesta che l'ha generata fino alla data riportata, trascorsa i quali, previa nuova istanza del richiedente, potranno essere riconfermati e/o modificate in tutto o in parte. Le caratteristiche dei prodotti standard sono quelle dichiarate nella documentazione ufficiale in vigore al momento dell'emissione di tale offerta. Linea Light si riserva il diritto di modificare anche parzialmente le caratteristiche tecniche dei prodotti offerti. Tale intervento va inteso come fisiologico processo di innovazione e non darà titolo a contestazioni e/o reclami. Ogni informazione esposta nella presente è puramente indicativa e diventa vincolante solo dopo la conferma di una proposta d'ordine inviata da Linea Light cui sia seguita conferma scritta del ricevente per accettazione. La situazione internazionale che stiamo vivendo sta rendendo difficoltoso il reperimento delle materie prime, oltre a generare un continuo innalzamento dei prezzi di acquisto delle stesse. Per questo motivo l'azienda considererà in modo tassativo la validità dell'offerta sopra riportata.

Linea Light srl
Sede Operativa:
Via della Fornace, 59 z.i. -1023 Castelminio di Resana (TV) - Italy
Tel: + 39 0423 78 68 - Fax: +39 0423 78 69 00
info@linealight.com / www.linealight.com

Sede Legale & Amministrativa:
Via Cal Longa, 7 z.i. - 31028 Vazzola (TV) - Italy
Tel: + 39 0438 44 48 26 - Fax: +39 0438 44 48 50
P.I. / C.F. 01220530263

LIGHT AT MOTION S.R.L.
VIA GARIBALDI, 13/B
47869 FRATTE DI SASSOFELTRIO (RN)
Tel. 0541 451723
P.I./C.F. 04593170402
SDI: W7YVJK9
PEC: lightatmotion@pec.it

LAM32 IDEASBECOMINGLIGHT
www.lam32.com

minimum MAXIMUM SIZE DOES MATTER

SPETT.LE C000117
TO

**PROGETTO LUCE S.N.C. DI GALLO ERNESTO E. &
VIA F. ACRI, 1/B
87100 COSENZA (CS) - IT**

LUOGO DI DESTINAZIONE
SHIPPING MARKS

PROGETTO LUCE S.N.C. DI GALLO ERNESTO E. & C.
VIA F. ACRI, 1/B

87100 COSENZA (CS) - IT

Cod. Cliente	Partita Iva VAT	PREVENTIVO			
000117	IT 02623250780				
E-mail	**TELEFONO** TELEPHONE	**TIPO** TYPE: PRV	**NUMERO** NUMBER: 299	**DATA** DATE: 15-11-22	**PAG.**: 1
AGENTE AGENT	**FAX**	**CONDIZIONI DI PAGAMENTO** PAYMENT TERMS: 6029 - PAGAMENTO DA DEFINIRE			
AGENTE AGENT	**BANCA D'APPOGGIO** OPERATING BANK: 07090-67930 - BANCA MALATESTIANA Ag.MORCIANO DI	[BIC : CCRTIT2TMAL] [IBAN : IT-86-I-0709067930-022010207473]			

Codice ITEM CODE	Descrizione DESCRIPTION	Qtà QUANTITY	Prezzo U. UNIT PRICE	Prezzo Totale TOTAL PRICE
	Montalto Uffugo			
Rif.	**Bollard Piazza Errico Bianco**			
05.101222.11DIBP	SLOT 2 - VERNICIATO ANTRACITE- OTTICA DIFFUSA -LED 3000K - LED 18W - 230V - IP66	15,00	791,120	11.866,80
20.100369	PIASTRA TIRAFONDI PATH E SLOT 1/2/1T/2T	15,00	86,820	1.302,30
SUBTOTALE Rif.	**Bollard Piazza Errico Bianco** EUR			13.169,10
Rif.	**Illuminazione Panche Curviformi**			
04.104684.00DLBP10P	LED CURVE - IP67 10000MM - OTTICA DIFFUSA LATERALE - LED 3000K - LED 120W - 24V - IP67 - USCITA CAVO POSTERIORE	4,00	1.822,890	7.291,56
04.104683.00DLBP10P	LED CURVE - IP67 3000MM - OTTICA DIFFUSA LATERALE - LED 3000K - LED 36W - 24V - IP67 - USCITA CAVO POSTERIORE	1,00	546,880	546,88
20.104723	CLIP FISSAGGIO IN ALLUMINIO LED CURVE/WAVE	172,00	4,850	834,20
14.102191	ALIMENTATORE BARRA DIN - 480W - 24V - IP20	1,00	382,320	382,32
14.102190	ALIMENTATORE BARRA DIN - 240W - 24V - IP20	1,00	204,720	204,72
SUBTOTALE Rif.	**Illuminazione Panche Curviformi** EUR			9.259,68
Rif.	**LINEA ad incasso a terra RGBW**			
11.220971.60DXDIRW	LINEA L4 - LED RGB+W 3.000K 20W - DMX 230VAC - CLASSE I - IK10- IP67	156,00	1.491,370	232.653,72
20.103974	CONTROCASSA IP20 - LINEA L4	156,00	174,930	27.289,08
20.104813	COPPIA GIUNTI PER FILA CONTINUA	155,00	31,320	4.854,60
20.103977	COPPIA TAPPI CONTROCASSA PER LINEA	1,00	39,220	39,22
20.104464	KIT ESTRAZIONE SORGENTE LINEA L3-L4-L5 m&M/LINE STRONG/LINE PRO	5,00	54,850	274,25
09.100410.01	INTERFACCIA DI COMANDO ICONTROL FINITURA BIANCO	1,00	2.193,370	2.193,37
	Servizio di programmazione fino a un massimo di 5 programmi a scelta del cliente	1,00	2.000,000	2.000,00
SUBTOTALE Rif.	**LINEA ad incasso a terra RGBW** EUR			269.304,24

TOTALE IVA ESC.	EUR	291.733,02

gmultari@urbanside.it 15/9/2022 17:17

R: preventivo per progetto di riqualificazione urbana

A ing.bianco@laboratorioidea.it

Buonasera ARCH. CINZIA DI MAGRO,
grazie a Lei. Ecco gli arti articoli:

- CESTINO PER LA RACCOLTA DIFFERENZIATA: TRIBIN ECO - € 860,00+iva – con coperchio € 980,00+iva
- CESTINO CON COPERTURA E GETTASIGARETTE: FLUXUS - € 998,00+iva
- PORTABICICLETTE A 3 POSTAZIONI: FLUXUS - € 990,00+iva
- DISSUASORE: CROSSED - € 320,00+iva
- DISSUASORE CON LED: FRED - € 820,00+iva (verniciato colore effetto corten) per il corten (che sconsiglio per il fattore economico, ma soprattutto per un fattore pratico) potreste considerare il 50% in più rispetto al prezzo indicato
- Panchine BENCHES: MIX Bench - € 5980,00+iva

La prossima settimana (martedi o mercoledì) sarò in zona CS, se è disponibile ci sentiamo, cosi passo dallo studio per lasciare i vari cataloghi delle aziende. Grazie.

Cordiali Saluti

Giovanni Multari - 349.4383116

Arredo Urbano - Attrezzature Ludiche/Sportive - Illuminazione - Pavimentazioni/Rivestimenti

URBANSIDE
IL LATO URBANO DEL DESIGN

Via Ravagnese-Gallina II° tronco, 73
89131 Reggio Calabria
https://it.linkedin.com/in/giovanni-multari-47a01873

Da: ing.bianco@laboratorioidea.it [mailto:ing.bianco@laboratorioidea.it]
Inviato: giovedì 15 settembre 2022 15:58
A: gmultari@urbanside.it
Oggetto: Re: preventivo per progetto di riqualificazione urbana

Buonasera,
Grazie per la celerità di risposta e per l'esaustività.
Per lo stesso ambito di progettazione vorremmo gentilmente avere anche i prezzi cadauno per le seguenti forniture, corredate da schede e voci di capitolato:
- CESTINO PER LA RACCOLTA DIFFERENZIATA: TRIBIN ECO
- CESTINO CON COPERTURA E GETTASIGARETTE: FLUXUS
- PORTABICICLETTE A 3 POSTAZIONI: FLUXUS

- DISSUASORE: CROSSED
- DISSUASORE CON LED: FRED (se possibile vorremmo avere la quotazione per il modello normale e con finitura in CORTEN)
- Panchine BENCHES: MIX Bench

Grazie.
Cordiali saluti.

> Il 13/09/2022 16:04 CEST gmultari@urbanside.it ha scritto:
>
> Buonasera ARCH. CINZIA DI MAGRO,
> sono il resp. comm.le per la Calabria di Lab23, in riferimento alla Sua gradita richiesta inviata in azienda, per la quale ringrazio, trasmetto in allegato le schede tecniche con le voci di capitolato degli articoli richiesti, sotto i prezzi di listino:
>
> - PANCHINA CON FIORIERA: NECK verniciatura ral a scelta - € 9.660,00+iva
> - PANCHINA CON FIORIERA: AL AIN verniciatura ral a scelta - € 7.340,00+iva
>
> Resto a disposizione per qualsiasi necessità e/o chiarimento.
>
> Cordiali Saluti
>
> **Giovanni Multari - 349.4383116**
>
> **Arredo Urbano - Attrezzature Ludiche/Sportive - Illuminazione - Pavimentazioni/Rivestimenti**
>
> URBANSIDE
> IL LATO URBANO DEL DESIGN
>
> Via Ravagnese-Gallina II° tronco, 73
> 89131 Reggio Calabria
> https://it.linkedin.com/in/giovanni-multari-47a01873

- DISSUASORE FRED LIGHT LAB23.pdf (322 KB)
- FLUXUS_PORTABICI_LAB23(1).pdf (4 MB)
- FLUXUS_cestino_LAB23.pdf (4 MB)
- crossed bollard_it.pdf (3 MB)
- tribin_eco_it.pdf (937 KB)
- image003.png (20 KB)
- image005.png (20 KB)

SINCE 1980

SP TT.L
AZZARITO ING. CATERINA
VIA G. VERDI, 120L
ITA 87036 RENDE (CS)
Tel. .

-mail
Cod. cliente:

Spedita il:

-mail

OFFERTA N. 27/E/1 **DATA: 24/01/2023**

ALLA C.A. ING CATERINA AZZARITO -

OGGETTO: OFFERTA | ELEMENTI DI ARREDO

DESTINAZIONE: DA DEFINIRE - - ()

CONDIZIONI GENERALI FORNITURA

VALUTA: tutti gli importi sono espressi in euro.

IVA: tutti gli importi sono espressi al netto dell iva vigente

PAGAMENTI: BB 50 ORDIN BB 50 M RC PRO

CONSEGNA: 30 GG LAVORATIVI DA VS ORDINE

PORTO: FRANCO CON ADD BITO IN FATTURA

VALIDITÀ OFFERTA: 15 GIORNI

Mila rta

Responsabile commerciale
MASINI U NIO
Cell.**+39-335-7320164**

FI.MA di Masini & Figli s.r.l
Sede legale/amm.va:
Via M.llo Tito 65/A
42020 Montecavolo (RE), Italy

Magazzino :
Via Togliatti, 24/A
42020 Montecavolo (RE), Italy

Showroom:
Via M.llo Tito, 4
42020 Montecavolo (RE), Italy

Capitale sociale i.v. 1.000.000,00 €
Certificazione ISO 9001:2015
Reg. Imp. RE/C.F./P.IVA IT
00672870359
R.E.A. di RE n. 0147972

Tel. +39 0522 245911
Fax +39 0522 880052

Pec: fi.ma@legalmail.it
e-mail: info@fima-arredo.it
http://www.fima-arredo.it

L elaborazione del presente documento tiene conto delle informazioni fornite dal cliente,direttamente o indirittamente tramite terzi e consulenti. Il presente documento contiene informazioni confidenziali e di proprietà della FI.MA di Masini Figli srl ed a uso esclusivo del Cliente. Le informazioni qui contenute e i relativi allegati non possono essere diffusi n condivisi con persone estranee al Cliente o a FI.MA di Masini Figli srl.

AUTORIZZAZION AL TRATTAM NTO D I DATI P RSONALI
In osservanza a quanto previsto dal D.Lgs 30 giugno 2003 n. 196 (T.U. sulla Privacy), informiamo che il trattamento dei dati avverrà per finalità istituzionali, connesse o strumentali alla nostra attività in Adempimento degli Obblighi Contrattuali,nonch per esigenze di tipo operativo, gestionale di assistenza alla clientela.

Firma per accettazione

Immagini inserite a scopo illustrativo

ARREDO



ARTICOLO	U.M.	Q-TA	PREZZO U.	IMPORTO
105M	**N**	**1,000**	**1.143,77**	**1.143,77**

FIORIERA "VANDA" DIM MM 550X500X600 H.

IN METALLO TRATTATO E VERNICIATO

Fioriera in lamiera di metallo S235 zincato a caldo secondo la normativa UNI EN ISO 1461/2009, verniciati a polvere con tinta RAL



ARTICOLO	U.M.	Q-TA	PREZZO U.	IMPORTO
112A28	**N**	**1,000**	**382,85**	**382,85**

PALETTO PEDONALE "LINE" DA MURARE

IN METALLO ZINCATO E VERNICIATO DIM. MM Ø 60X1100 H
Elemento realizzato in acciaio zincato a caldo e verniciato a polvere (colore RAL a scelta). Parte superiore con feritoie tagliate al laser e possibilità di applicazione rifrangente. Il paletto viene fissato a terra mediante tubolare tondo da annegare in un getto di cemento.

BREVETTATO / PATENTED



Prodotto testato da TUV, secondo protocollo standardizzato.

ARTICOLO	U.M.	Q-TA	PREZZO U.	IMPORTO
320.LOR1.441	**N**	**1,000**	**102,90**	**102,90**

PALETTO PEDONALE "LORD" GRIGIO

IN POLIETILENE ELASTICO DA MURARE DIM MM 103X975 H.

Paletto pedonale in polietilene elastico anti UV diam.103, resistente agli urti e ai colpi, con capacità di memoria di forma. Grazie alla sua flessibilità, oltre a non danneggiarsi, è in grado di non creare danno ai veicoli con cui avviene l'urto. Completo di rifrangente bianco fissato nella scanalatura. Possibilità di installazione di componenti/accessori nella parte superiore in acciaio inox/verniciato. Realizzato in un unico pezzo e completo di piastra per fissaggio a terra.

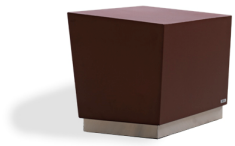

Prodotto testato da TUV, secondo protocollo standardizzato.

ARTICOLO	U.M.	Q-TA	PREZZO U.	IMPORTO
109CLS1PZV	**N**	**1,000**	**396,44**	**396,44**

SEDUTA/DISSUASORE "CONCRETA" IN

ZINCATA E VERNICIATA DIM MM 500X450X450 H.

Elemento di seduta/dissuasore singolo realizzato in metallo trattato e verniciato con colore RAL a scelta.



ARTICOLO	U.M.	Q-TA	PREZZO U.	IMPORTO
107HV	**N**	**1,000**	**1.143,77**	**1.143,77**

PORTABICI "IVO" A 7 POSTI

IN METALLO TRATTATO E VERNICIATO DIM MM 2340X635X285 H.
Elemento realizzato in lamiera zincata e verniciata con colori RAL a scelta.



ARTICOLO	U.M.	Q-TA	PREZZO U.	IMPORTO
107R	**N**	**1,000**	**256,89**	**256,89**

PORTABICI "CITY" A 2 POSTI

IN METALLO TRATTATO E VERNICIATO DIM MM 1000X100X800 H.
Elemento realizzato con struttura metallica zincata a caldo e verniciata a caldo. Verniciatura con colore RAL a scelta. Modello Brevettato.

BREVETTATO / PATENTED



ARTICOLO	U.M.	Q-TA	PREZZO U.	IMPORTO
423.BOW1.114.023	**N**	**1,000**	**1.151,07**	**1.151,07**

CESTINO "BOWL" CON POSACENERE

RACCOLTA DIFFERENZIATA CON STRUTTURA IN METALLO ZINCATO E VERNICIATO E BASE IN HYPERMARBLE BIANCO DIM MM ø 500X1000 H

Portarifiuti per la raccolta differenziata, completo di fermasacchetti, con basamento in hypermable grigio. Rivestimento in lamiera in acciaio zincato a caldo e verniciato a polvere con tinta RAL. Apertura frontale con sportello dotato di serratura. Le lavorazioni degli elementi in lamiera di acciaio tagliata al laser rispondono alle normative in materia di sicurezza.



ARTICOLO	U.M.	Q-TA	PREZZO U.	IMPORTO
430.FRA3.114.210	**N**	**1,000**	**1.738,60**	**1.738,60**

SEDUTA "FRAME" LINEARE CON 1 SOLO PIEDE

IN METALLO TRATTATO E VERNICIATO, LISTELLI IN LEGNO MASSELLO DIM MM 2400X430X450 H.
Seduta lineare con struttura in acciaio S235 zincato a caldo secondo la norma UNI EN ISO 1461:2009 e verniciato a polvere con tinta RAL per esterni con protezione agli UV e resistente agli agenti atmosferici. Possibilità di integrazione schienale, tavolino e/o bracciolo con prese elettriche/usb per ricarica.

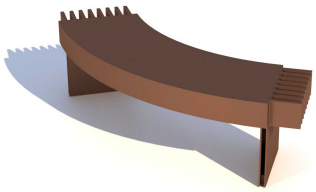

ARTICOLO	U.M.	Q-TA	PREZZO U.	IMPORTO
430.FRA2.114	**N**	**1,000**	**1.215,00**	**1.215,00**

SEDUTA "FRAME" CURVA

IN METALLO TRATTATO E VERNICIATO DIM MM 1655X430X450 H.
Seduta curva con fuzione di collegamento per altri componenti linea Frame e con predisposizione per eventuale schienale.
Struttura in acciaio S235 zincato a caldo secondo la norma UNI EN ISO 1461:2009 e verniciato a polvere con tinta RAL per esterni con protezione agli UV e resistente agli agenti atmosferici. Possibilità di integrazione schienale, tavolino o bracciolo con prese elettriche/usb per ricarica.

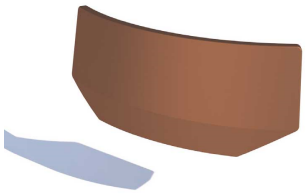

ARTICOLO	U.M.	Q-TA	PREZZO U.	IMPORTO
431.FRA2.114	**N**	**1,000**	**942,00**	**942,00**

SCHIENALE "FRAME" CURVO

IN METALLO TRATTATO E VERNICIATO DIM MM 1000X195X420 H.
Schienale curvo con struttura in acciaio S235 zincato a caldo secondo la norma UNI EN ISO 1461:2009 e verniciato a polvere con tinta RAL per esterni con protezione agli UV e resistente agli agenti atmosferici. Schienale da installare sulla seduta Frame mod curvo art. 430.FRA2.



ARTICOLO	U.M.	Q-TA	PREZZO U.	IMPORTO
430.FRA5.114	**N**	**1,000**	**1.885,00**	**1.885,00**

SEDUTA "FRAME" SNODO A 3 IN METALLO

ZINCATO E VERNICIATO DIM. MM. 1655X1435X450 H.
Elemento di seduta con funzione di connessione tra altri componenti Frame e con predisposizione per schienale. Struttura in acciaio S235 zincato a caldo secondo la norma UNI EN ISO 1461:2009 con trattamento di cataforesi e verniciato a polvere con tinta RAL per esterni con protezione agli UV e resistente agli agenti atmosferici.
Possibilità di installazione di tavolino e/o bracciolo con prese elettriche/usb per ricarica dispositivi elettrici.
Insieme agli altri elementi Frame è possibile realizzare una composizione di sedute.



ARTICOLO	U.M.	Q-TA	PREZZO U.	IMPORTO
432.FRA1.114	**N**	**1,000**	**362,00**	**362,00**

TAVOLINO "FRAME"

IN METALLO TRATTATO E VERNICIATO DIM MM 440X310X320 H.
Tavolino in acciaio S235 zincato a caldo secondo la norma UNI EN ISO 1461:2009 verniciato a polvere con tinta RAL per esterni con protezione agli UV e resistente agli agenti atmosferici. Possibilità di installazione di prese elettriche/us per ricarica.

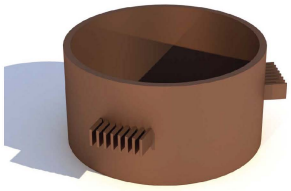

ARTICOLO	U.M.	Q-TA	PREZZO U.	SC.%	IMPORTO
<FIORIERA	**N**	**1,000**	**2.480,00**	**-8**	**2.281,60**

FIORIERA PER COMPOSIZIONE FRAME

Struttura in acciaio S235 zincato a caldo secondo la norma UNI EN ISO 1461:2009 con trattamento di cataforesi e verniciato a polvere con tinta RAL per esterni con protezione agli UV e resistente agli agenti atmosferici. Colore Ral a scelta. Diam.cm.150x75 h.

RIEPILOGO OFFERTA

PREZZO A VOI RISERVATO

ARREDO	**0,00**
(iva esclusa)	**0,00**

TRASPORTO ED INSTALLAZIONE ESCLUSI / da quantificare in base alla quantità di elementi necessari ed alla destinazione del materiale richiesto

L'ordine verrà evaso previa ricezione della presente offerta e condizioni generali di compravendita debitamente controfirmate in ogni sua parte.

FI.MA s.r.l.
Divisione commerciale

FI.MA di Masini & Figli s.r.l
Sede legale/amm.va :
Via M.llo Tito 65/A
42020 Montecavolo (RE), Italy

Magazzino :
Via Togliatti, 24/A
42020 Montecavolo (RE), Italy

Showroom:
Via M.llo Tito, 4
42020 Montecavolo (RE),Italy

Capitale sociale i.v. 1.000.000,00 €
Certificazione ISO 9001:2015
Reg. Imp. RE/C.F./P.IVA IT
00672870359
R.E.A. di RE n. 0147972

Tel. +39 0522 245911
Fax +39 0522 880052

Pec: fi.ma@legalmail.it
e-mail: info@fima-arredo.it
http://www.fima-arredo.it

Firma per accettazione

CONDIZIONI GENERALI DI COMPRAVENDITA

1) VALIDITA' OFFERTA: La proposta di vendita ha la validità di mesi 3 decorrenti dalla data indicata su di essa, o dalla data di invio: in caso di diversità, dalla più favorevole al Cliente.

2) CONCLUSIONE CONTRATTO: Il contratto si conclude con la ricezione della proposta di vendita (c.d. "ordine") di FIMA, controfirmata dal Cliente.
Eventuali richieste di variazioni del Cliente, non inficiano la conclusione della vendita per i prodotti inclusi nell'ordine accettato; limitatamente a ciò di cui é richiesta la variazione (anche in ordine al prezzo), potrà intercorrere tra le parti la formulazione di un ulteriore ordine, restando salvo l'accordo già concluso.

3) OGGETTO DEL CONTRATTO: Salvo sia diversamente pattuito, la fornitura ed il suo prezzo, non includono opere elettriche, idrauliche, murarie. L'acquirente dovrà collaborare predisponendo luoghi ed energie necessarie al montaggio e/o installazione, ove previsti.
Il Cliente ha preso visione delle caratteristiche tecniche-funzionali ed estetiche dei beni proposti in vendita che sono - di norma - prodotti in serie, realizzati su campione. La venditrice si riserva l'insindacabile facoltà di apportare modifiche estetiche, strutturali e componentistiche, funzionali, salvo l'obbligo di completare forniture unitarie, con prodotti conformi al modello vigente alla data di conclusione del contratto.

4) TRASFERIMENTO DELLA PROPRIETA': La proprietà dei beni compravenduti viene trasferita al momento dell'integrale pagamento del prezzo, in deroga al disposto di cui all'art. 1376 c.c. Il rischio di perdita e/o danneggiamento dei prodotti passa al compratore con la consegna.
5) LA CONSEGNA: L'obbligazione di consegna è adempiuta con il trasferimento della disponibilità materiale dei prodotti, nei luoghi indicati nel contratto, nella sfera di controllo di delegati dell'acquirente. Per consentire la consegna, delegati dell'acquirente, devono controllare i prodotti ricevuti e la conformità al documento di consegna: la sottoscrizione in calce a questo, implica accettazione senza riserve. Le eventuali difformità per numero o per prodotto debbono essere segnalate subito ed in contraddittorio scritto con delegati alla consegna della venditrice.
Nell'impossibilità di procedere immediatamente ed in contraddittorio, le contestazioni per difformità devono pervenire alla FI.MA entro otto giorni dalla consegna, dopodichè la fornitura si intende senz'altro accettata nello stato di fatto in cui appare, senza riserve.
6) PAGAMENTI: I pagamenti devono essere effettuati secondo il contratto ed in assenza di specificazione, mediante bonifico bancario all'ordine, sul c/c presso BANCO POPOLARE IBAN IT 40 U 05034 66420 000000010246. Per i ritardi nei pagamenti maturano per legge, ai sensi del D. Lgs. 231/2002 gli interessi moratori al tasso tempo per tempo previsto.
Non possono essere sospesi i pagamenti di forniture, se non limitatamente ai prodotti di cui è contestata per iscritto, specificamente e nei termini di legge, la difformità al campione od all'ordine.
Ove il Cliente sospenda arbitrariamente il pagamento di una fornitura, FI.MA potrà sospendere senza preavviso, la consegna della restante fornitura e potrà ritirare la proprio merce già consegnata, non pagata. E' escluso qualsiasi diritto risarcitorio in capo al Cliente per tali eventualità.

7) CONFORMITA' - GARANZIA: I prodotti venduti possono avere lievi difformità dal campione, derivanti dalla natura dei componenti naturali (legno, pelle, cuoio, pietre naturali, ecc.).I prodotti venduti sono conformi alla legislazione italiana vigente. Sui prodotti venduti sussiste la garanzia legale per l'uso normale cui sono destinati (12 mesi Italia), o per il diverso termine previsto da norme inderogabili di legge, o da specifica pattuizione scritta. La garanzia decorre dalla data di consegna ed è esclusa per difetti dovuti al logorio normale, o cattivo, o improprio, o in caso di interventi di terzi soggetti, o danni successivi alla consegna.
E' garantito il ripristino o sostituzione del prodotto in garanzia, salvo dipenda da atti vandalici, caso fortuito o forza maggiore, uso non conforme alla destinazione, errata installazione o movimentazione non imputabile a FIMA. Esulano dalla garanzia i guasti e danneggiamenti dovuti a negligenza, fatti dolosi o carente/inefficiente manutenzione e non derivanti da difetti delle materie prime e/o della lavorazione.
8) VIZI Sussiste un difetto di conformità quando: a) il prodotto non è idoneo all'uso cui è destinato; b) non risponde alla descrizione tecnica; c) non presenta le prestazioni del campione
FIMA ha il diritto di riparare o sostituire il prodotto difettoso, in deroga all'art. 1492, restando espressamente escluso il diritto al risarcimento od indennizzo, ove sia riparato, o sostituito il prodotto contestato, o qualora la contestazione risulti infondata, tardiva, oppure relativa a difformità tollerabili in conformità agli usi, avuto riguardo alla natura dei materiali utilizzati, delle lavorazioni praticate o dei modi e tempi dell'intervento.
9) ASSISTENZA: salvo FI.MA sia obbligata da un autonomo contratto di manutenzione, convenuto per iscritto con la Cliente, la venditrice si obbliga ad intervenire in assistenza con la massima sollecitudine possibile, a seguito di una richiesta di intervento scritta. L'assistenza al Cliente sarà fatturata a consuntivo in base alle ore lavorate, l'intervento reso, l'urgenza.
10) SEGNALETICA: In caso di fornitura di segnaletica (anche qualora FIMA ne curi la posa in opera), il Cliente è obbligato a manlevare la FI.MA da qualunque responsabilità e ristorarla da ogni danno subito per violazioni amministrative e civili. La Cliente è obbligata a curarsi delle richieste autorizzazioni presso l'Autorità competente. FI.MA non garantisce la segnaletica se non per il carico proprio: declina la responsabilità per danneggiamenti o perimento, dovuti a sovraccarico, sostituzione di strutture, manomissioni dei sistemi di tenuta a terra od altro, estraneo e successivo agli interventi di posa in opera resi dalla venditrice.
11) CLAUSOLA DI LEGGE APPLICABILE: Fatta salva l'eventuale applicazione di norme inderogabili, al contratto concluso con un contraente non italiano, sarà applicata la legge italiana.
Ugualmente, in caso di controversia, sussisterà in via esclusiva la giurisdizione Italiana e la competenza del Foro di Reggio Emilia.

Data TIMBRO e FIRMA

Ai sensi e per gli effetti di cui all'art. 1341 e 1342 c.c. si approvano espressamente le clausole di cui ai punti n° 2, 3, 4, 5, 6, 7, 8, 10, 11 delle suestese condizioni generali di contratto.

Data TIMBRO e FIRMA

FI.MA di Masini & Figli s.r.l
Sede legale/amm.va:
Via M.llo Tito 65/A
42020 Montecavolo (RE), Italy

Magazzino :
Via Togliatti, 24/A
42020 Montecavolo (RE), Italy

Showroom:
Via M.llo Tito, 4
42020 Montecavolo (RE, Italy

Capitale sociale i.v. 1.000.000,00 €
Certificazione ISO 9001:2015
Reg. Imp. RE/C.F./P.IVA IT
00672870359
R.E.A. di RE n. 0147972

Tel. +39 0522 245911
Fax +39 0522 880052

Pec: fi.ma@legalmail.it
e-mail: info@fima-arredo.it
http://www.fima-arredo.it

gmultari@urbanside.it 15/9/2022 17:17

R: preventivo per progetto di riqualificazione urbana

A ing.bianco@laboratorioidea.it

Buonasera ARCH. CINZIA DI MAGRO,
grazie a Lei. Ecco gli arti articoli:

- CESTINO PER LA RACCOLTA DIFFERENZIATA: TRIBIN ECO - € 860,00+iva – con coperchio € 980,00+iva
- CESTINO CON COPERTURA E GETTASIGARETTE: FLUXUS - € 998,00+iva
- PORTABICICLETTE A 3 POSTAZIONI: FLUXUS - € 990,00+iva
- DISSUASORE: CROSSED - € 320,00+iva
- DISSUASORE CON LED: FRED - € 820,00+iva (verniciato colore effetto corten) per il corten (che sconsiglio per il fattore economico, ma soprattutto per un fattore pratico) potreste considerare il 50% in più rispetto al prezzo indicato
- Panchine BENCHES: MIX Bench - € 5980,00+iva

La prossima settimana (martedi o mercoledì) sarò in zona CS, se è disponibile ci sentiamo, cosi passo dallo studio per lasciare i vari cataloghi delle aziende. Grazie.

Cordiali Saluti

Giovanni Multari - 349.4383116

Arredo Urbano - Attrezzature Ludiche/Sportive - Illuminazione - Pavimentazioni/Rivestimenti

URBANSIDE
IL LATO URBANO DEL DESIGN

Via Ravagnese-Gallina II° tronco, 73
89131 Reggio Calabria
https://it.linkedin.com/in/giovanni-multari-47a01873

Da: ing.bianco@laboratorioidea.it [mailto:ing.bianco@laboratorioidea.it]
Inviato: giovedì 15 settembre 2022 15:58
A: gmultari@urbanside.it
Oggetto: Re: preventivo per progetto di riqualificazione urbana

Buonasera,
Grazie per la celerità di risposta e per l'esaustività.
Per lo stesso ambito di progettazione vorremmo gentilmente avere anche i prezzi cadauno per le seguenti forniture, corredate da schede e voci di capitolato:
- CESTINO PER LA RACCOLTA DIFFERENZIATA: TRIBIN ECO
- CESTINO CON COPERTURA E GETTASIGARETTE: FLUXUS
- PORTABICICLETTE A 3 POSTAZIONI: FLUXUS

- DISSUASORE: CROSSED
- DISSUASORE CON LED: FRED (se possibile vorremmo avere la quotazione per il modello normale e con finitura in CORTEN)
- Panchine BENCHES: MIX Bench

Grazie.
Cordiali saluti.

> Il 13/09/2022 16:04 CEST gmultari@urbanside.it ha scritto:
>
> Buonasera ARCH. CINZIA DI MAGRO,
> sono il resp. comm.le per la Calabria di Lab23, in riferimento alla Sua gradita richiesta inviata in azienda, per la quale ringrazio, trasmetto in allegato le schede tecniche con le voci di capitolato degli articoli richiesti, sotto i prezzi di listino:
>
> - PANCHINA CON FIORIERA: NECK verniciatura ral a scelta - € 9.660,00+iva
> - PANCHINA CON FIORIERA: AL AIN verniciatura ral a scelta - € 7.340,00+iva
>
> Resto a disposizione per qualsiasi necessità e/o chiarimento.
>
> Cordiali Saluti
>
> **Giovanni Multari - 349.4383116**
>
> **Arredo Urbano - Attrezzature Ludiche/Sportive - Illuminazione - Pavimentazioni/Rivestimenti**
>
> URBANSIDE
> IL LATO URBANO DEL DESIGN
>
> Via Ravagnese-Gallina II° tronco, 73
> 89131 Reggio Calabria
> https://it.linkedin.com/in/giovanni-multari-47a01873

- DISSUASORE FRED LIGHT LAB23.pdf (322 KB)
- FLUXUS_PORTABICI_LAB23(1).pdf (4 MB)
- FLUXUS_cestino_LAB23.pdf (4 MB)
- crossed bollard_it.pdf (3 MB)
- tribin_eco_it.pdf (937 KB)
- image003.png (20 KB)
- image005.png (20 KB)

gmultari@urbanside.it 15/9/2022 17:17

R: preventivo per progetto di riqualificazione urbana

A ing.bianco@laboratorioidea.it

Buonasera ARCH. CINZIA DI MAGRO,
grazie a Lei. Ecco gli arti articoli:

- CESTINO PER LA RACCOLTA DIFFERENZIATA: TRIBIN ECO - € 860,00+iva – con coperchio € 980,00+iva
- CESTINO CON COPERTURA E GETTASIGARETTE: FLUXUS - € 998,00+iva
- PORTABICICLETTE A 3 POSTAZIONI: FLUXUS - € 990,00+iva
- DISSUASORE: CROSSED - € 320,00+iva
- DISSUASORE CON LED: FRED - € 820,00+iva (verniciato colore effetto corten) per il corten (che sconsiglio per il fattore economico, ma soprattutto per un fattore pratico) potreste considerare il 50% in più rispetto al prezzo indicato
- Panchine BENCHES: MIX Bench - € 5980,00+iva

La prossima settimana (martedi o mercoledì) sarò in zona CS, se è disponibile ci sentiamo, cosi passo dallo studio per lasciare i vari cataloghi delle aziende. Grazie.

Cordiali Saluti

Giovanni Multari - 349.4383116

Arredo Urbano - Attrezzature Ludiche/Sportive - Illuminazione - Pavimentazioni/Rivestimenti

URBANSIDE
IL LATO URBANO DEL DESIGN

Via Ravagnese-Gallina II° tronco, 73
89131 Reggio Calabria
https://it.linkedin.com/in/giovanni-multari-47a01873

Da: ing.bianco@laboratorioidea.it [mailto:ing.bianco@laboratorioidea.it]
Inviato: giovedì 15 settembre 2022 15:58
A: gmultari@urbanside.it
Oggetto: Re: preventivo per progetto di riqualificazione urbana

Buonasera,
Grazie per la celerità di risposta e per l'esaustività.
Per lo stesso ambito di progettazione vorremmo gentilmente avere anche i prezzi cadauno per le seguenti forniture, corredate da schede e voci di capitolato:
- CESTINO PER LA RACCOLTA DIFFERENZIATA: TRIBIN ECO
- CESTINO CON COPERTURA E GETTASIGARETTE: FLUXUS
- PORTABICICLETTE A 3 POSTAZIONI: FLUXUS

- DISSUASORE: CROSSED
- DISSUASORE CON LED: FRED (se possibile vorremmo avere la quotazione per il modello normale e con finitura in CORTEN)
- Panchine BENCHES: MIX Bench

Grazie.
Cordiali saluti.

> Il 13/09/2022 16:04 CEST gmultari@urbanside.it ha scritto:
>
> Buonasera ARCH. CINZIA DI MAGRO,
> sono il resp. comm.le per la Calabria di Lab23, in riferimento alla Sua gradita richiesta inviata in azienda, per la quale ringrazio, trasmetto in allegato le schede tecniche con le voci di capitolato degli articoli richiesti, sotto i prezzi di listino:
>
> - PANCHINA CON FIORIERA: NECK verniciatura ral a scelta - € 9.660,00+iva
> - PANCHINA CON FIORIERA: AL AIN verniciatura ral a scelta - € 7.340,00+iva
>
> Resto a disposizione per qualsiasi necessità e/o chiarimento.
>
> Cordiali Saluti
>
> **Giovanni Multari - 349.4383116**
>
> **Arredo Urbano - Attrezzature Ludiche/Sportive - Illuminazione - Pavimentazioni/Rivestimenti**
>
> URBANSIDE
> IL LATO URBANO DEL DESIGN
>
> Via Ravagnese-Gallina II° tronco, 73
> 89131 Reggio Calabria
> https://it.linkedin.com/in/giovanni-multari-47a01873

- DISSUASORE FRED LIGHT LAB23.pdf (322 KB)
- FLUXUS_PORTABICI_LAB23(1).pdf (4 MB)
- FLUXUS_cestino_LAB23.pdf (4 MB)
- crossed bollard_it.pdf (3 MB)
- tribin_eco_it.pdf (937 KB)
- image003.png (20 KB)
- image005.png (20 KB)

EFFE.DI METALDESIGN GROUP - UBI URBE S.R.L.

S.P. 350 per Gemini, 25 - 73059 UGENTO (LE)
Tel. 0833955048
e-mail: info@ubiurbe.com Internet: http://www.ubiurbe.com
C.F./P.Iva 04934850753

PREVENTIVO n. **22282/A** del **28/09/2022**

Destinatario

COMUNE DI MONTALTO UFFUGO - SERVIZIO LAVORI PUBBLICI
PIAZZA FRANCESCO DE MUNNO, 1
87040 MONTALTO UFFUGO (CS)

C.F./P.Iva 00348990789

c.a. Arch. Cinzia A. Di Magro
Email: llpp@comune.montaltouffugo.cs.it

	Prodotto	Quantità	Prezzo	Sconto	Importo	Iva
	**C130** CESTONE PAPILLON RACCOLTA DIFFERENZIATA Struttura: Cestone costituito da telaio realizzato mediante profili d'acciaio zincato. Coperchio apribile in lamiera d'acciaio zincato provvisto di n. 3 bocche per l'inserimento dei rifiuti in funzione della tipologia che lo stesso puo' contenere indicata da appositi adesivi circolari. Basetta in calcestruzzo bianco tipo travertino armato, vibrato e trattato antidegrado. Cestone dotato al suo interno di appositi anelli fermasacco. Capacita' totale Cestone: 120 litri ca. Ingombro: cm 50 x 50 x 90 h. Ancoraggio: filo al terreno.	1 pz	€ 720,00		€ 720,00	22
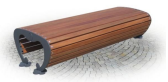	**A466** PANCA RONDINE MODELLO FLEUR WOOD Struttura: Panchina composta da n. 2 supporti dalle forme armoniose che richiamano lo stelo di un fiore realizzati in lamiera sagomata con tecnologia laser dotati di opportune piastre per l'ancoraggio al suolo. Seduta realizzata in legno esotico trattato mediante prodotti a base di cera diluibili in acqua sez. mm. 60 x 45 x 2000. Ingombro: cm 200 x 69 x 45 h. Ancoraggio: filo al terreno. Kit di montaggio.	1 pz	€ 1.800,00		€ 1.800,00	22
	**A468** PANCHINA RONDINE MODELLO FLEUR WOOD Panchina composta da due supporti che richiamano lo stelo di un fiore realizzati in lamiera sagomata con tecnologia laser. Seduta e schienale in legno esotico sez. mm. 60x45x2.000. Ingombro: 200 x 70 x 100 h altezza seduta cm 45. Ancoraggio: supporti predisposti per il tassellaggio a terra. Consegnata al cliente in kit di montaggio.	1 pz	€ 2.500,00		€ 2.500,00	22

EFFE.DI METALDESIGN GROUP - UBI URBE S.R.L.

S.P. 350 per Gemini, 25 - 73059 UGENTO (LE)
Tel. 0833955048
e-mail: info@ubiurbe.com Internet: http://www.ubiurbe.com
C.F./P.Iva 04934850753

PREVENTIVO n. **22282/A** del **28/09/2022**

Destinatario

COMUNE DI MONTALTO UFFUGO - SERVIZIO LAVORI PUBBLICI
PIAZZA FRANCESCO DE MUNNO, 1
87040 MONTALTO UFFUGO (CS)

C.F./P.Iva 00348990789

c.a. Arch. Cinzia A. Di Magro
Email: llpp@comune.montaltouffugo.cs.it

	Prodotto	Quantità	Prezzo	Sconto	Importo	Iva
	**E634** FIORIERA FLEUR TIPO CORTEN Struttura: Fioriera realizzata interamente in lamiera d'acciaio zincato sp. 30/10 sagomata con tecnologia laser. Colorazione "tipo Corten". Ingombro: cm 50 x 50 x 60 h. Ancoraggio: filo al terreno.	1 pz	€ 380,00		€ 380,00	22
	**B329** PORTABICI OBLY TIPO CORTEN con allaccio catena Portabiciclette singolo realizzato interamente in lamiera sagomata con tecnologia laser verniciata tipo corten. Disponibile nella versione con biella amovibile per allaccio catena. *Struttura metallica C130,A466,A468: in acciaio zincato verniciato tipo corten*	1 pz	€ 140,00		€ 140,00	22

Modalità di pagamento
Bonifico Bancario
UNICREDIT SPA

Tot. imponibile	€ 5.540,00
Tot. Iva	€ 1.218,80
Tot. documento	**€ 6.758,80**

Condizioni generali di fornitura:

PREZZO: AL NETTO DELLO SCONTO A VOI RISERVATO - IVA ESCLUSA
TRASPORTO: COMPRESO
CONSEGNA: 30 GG LAVORATIVI DA ORDINE
POSA IN OPERA / MONTAGGIO : ESCLUSI

IVA versata dal committente ai sensi dell'art. 17-ter del D.P.R. 633/72.Operazione con scissione dei pagamenti.

Firma: Dott.ssa Amalia Rizzello

EFFE.DI. metaldesign GROUP UBI URBE S.r.l.
ARREDI URBANI E DA GIARDINO

Preventivo n. A22279

Ugento, 27/09/2022

Spett.le
Comune di Montalto Uffugo

Oggetto: PREVENTIVO

Con la presente, come da gradita richiesta, siamo lieti di sottoporre alla Vs. cortese attenzione la nostra migliore offerta per i seguenti articoli:

IMMAGINE	COD. ART.	DESCRIZIONE	NR PZ	PREZZO NETTO	TOTALE IVA ESCLUSA
	B500	Realizzato in tubo tondo di acciaio zincato ø mm 50x2 opportunamente piegato e sagomato con doppia curvatura. Ingombro cm 100x105h altezza utile cm 80 ca. Ancoraggio: da interrare (circa 25 cm)	12	€ 130,00	€ 1.560,00
	B319	B319_100_VER PORTABICI ARCO VERNICIATO cm 100	12	€ 110,00	€ 1.320,00
	C155	C155 CESTONE PAPILLON RACCOLTA DIFFERENZIATA	02	€ 700,00	€ 1.400,00
	A427	PANCA SCIROCCO CURVA ¼ DI CERCHIO	01	€ 1.350,00	€ 1.350,00
	A437_C	PANCA RONDINE CURVA ¼ DI CERCHIO CM 150	01	€ 450,00	€ 450,00
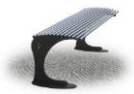	A437	PANCA RONDINE IN ACCIAIO	02	€ 360,00	€ 720,00

	A440_ SS	PANCA RONDINE VERNICIATA COLOR CORTEN	02	€ 520,00	€ 1.040,00

Condizioni generali di fornitura:

IVA 22%: **SCISSIONE DEI PAGAMENTI**
TRASPORTO: ***€* COMPRSO**
IMBALLAGGIO: *Compreso*
POSA IN OPERA / MONTAGGIO: ***ESCLUSI***
CONSEGNA: *40 GG LAVORATIVI –*
PAGAMENTO: BONIFICO BANCARIO 30 GG DFFM
VALIDITÀ OFFERTA: 60 GG

Rimanendo a Vs. completa disposizione per eventuali ulteriori informazioni o chiarimenti in merito, e nell'attesa di gentile riscontro, cogliamo l'occasione per porgere cordiali saluti.

EFFE.DI. METALDESIGN
GROUP – UBI URBE SRL
Dott.ssa Amalia Rizzello

NERI

Spett.le
Comune di Montalto Uffugo
Largo Nardi N°7
87040 Montalto Uffugo (CS)

Palmi 02 Febbraio 2023
Prot. N°AC 021/2023

C.a. Arch. Cinzia Di Magro.

E.p.c. Spett. Neri S.p.a S.S. Emilia 1622, 47020 Longiano FC.

Oggetto: Offerta per la fornitura di mensole a muro e lanterne per l'illuminazione pubblica.

A seguito di Vs. gentile richiesta ci pregiamo sottoporVi i ns. prezzi di Listino per il sotto elencato materiale.

Mensola a muro
Mensola a muro in fusione di ghisa ns.art. 4013.000
Cad.Prezzo Listino € 350,00+IVA

Lanterna 6000 lm
Lanterna in pressofusione di alluminio, con tecnologia a led contro l'inquinamento luminoso e per il risparmio energetico, grado di protezione IP66, classe di isolamento II, ns.art. LU80300, 3000°K, flusso 6000 lumen, 45,7W, NVL6H + NCL (autodimming -30% x 6h + Neri costant lumen)
Cad.Prezzo Listino € 633,00+IVA

Lanterna 4500 lm
Lanterna in pressofusione di alluminio, con tecnologia a led contro l'inquinamento luminoso e per il risparmio energetico, grado di protezione IP66, classe di isolamento II, ns.art. LU80300, 3000°K, flusso 4500 lumen, 32,6W, NVL6H + NCL (autodimming -30% x 6h + Neri costant lumen)
Cad.Prezzo Listino € 622,00+IVA

Condizioni di Fornitura:
Imballo: compreso.

Trasporto: 3%.

Pagamento: da concordare.

Consegna: 5 settimane dall'ordine scritto escluso festivita'.

Val.Offerta: 30 gg.

In attesa di un esito che ci auguriamo favorevole, cogliamo l'occasione per porgere cordiali saluti.

Agente di Zona

Collura Alessandro

Da: Carlo Bagnoli <carlo.bagnoli@gmrenlights.com>
Inviato: mercoledì 21 settembre 2022 16:42
A: Com. Montalto Uffugo - LLPP; Raffaella Maione; francesco marincola; ronicotra@gmail.com; Luca Rufolo
Oggetto: Schede e prezzi x nuovo progetto al Comune di Montalto Uffugo (CS)

Alla cortese att.ne dell'Arch. Di Magro Cinzia

Saleve Arch.,

come d'accordo Le invio schede tecniche e prezzi di listino x i materiali da inserire sul nuovo progetto in oggetto riportato.

Soluzione A): cambio di tutte le mensole e lanterne.

-Mensole in ghisa 1861- art. 61W C, listino euro 550,00.
-Mensola in ghisa 1864-art. 64W C, listino euro 480,00.
-Lanterna LQ093B a led 3000K (luce calda)-art. L93B-GF03 (lm/Watt/Ottica vedi scheda)+SPD + dimmerazione 6 ore (mezzanotte virtuale -30-0/6)-Classe II-IP 66, listino euro 653,00.
-Lanterna c.s. detto ma art. L93B-GF04 (vedi scheda), listino euro 683,00.

Soluzione B): Installazione di piastre sulle lanterne esistenti (vedi foto):

-Piastre refiting da installare sulle lanterne esistenti a led 3000K-art. REF_REL_GF03 (Watt/lm/Ottiche vedi scheda)+SPD+Dimmerazione 6 ore c.s. detto-Classe II-IP 66, listino euro 243,00.
-Piastra c.s. detto, ma art. REF_REL_GF04 (vedi scheda), listino euro 293,00.

A disposizione e buona serata Carlo Bagnoli 331 6381975



https://www.gmrenlights.com/

Azienda di Illuminazione Stradale ed Artistica a LED - GMR ENLIGHTS

www.gmrenlights.com

GMR ENLIGHTS è un'azienda produttrice di Illuminazione a LED: Proiettori, Armature Stradali, Illuminazione Artistica e d'Arredo, Kit Retrofit, Arredo Urbano.

https://www.facebook.com/GMREnlights https://www.linkedin.com/company/gmrenlights https://www.instagram.com/gmrenlights/

Trocino GMM s.a.s

Zona industriale Loc. Comito - 88837 Petilia Policastro (KR) - Italy
Tel. 09621876111
e-mail: info@trocinograniti.it Internet: w w w .trocinograniti.it
C.F./P.Iva 02725530790
Codice univoco HUB : 5RUO82D

Preventivo nr. **17** del **10/10/2022**

Destinatario

Arch. Cinzia Di Magro
87046 Montalto Uffugo (CS)

Destinazione

Arch. Cinzia Di Magro
87046 Montalto Uffugo (CS)

Cod. art.	Descrizione	Um	Q.tà	Prezzo	Sconto	Importo	C. Iva
	Canale in granito con fori centrali , misura 30x6/7xa correre	mt	1	€ 60,00		€ 60,00	22
	Canale in granito con tagli centrali , misura 30x6/7xa correre	mt	1	€ 50,00		€ 50,00	22

Ai sensi del D.Lgs. 196/2003 Vi informiamo che i Vs. dati saranno utilizzati esclusivamente per i fini connessi ai rapporti commerciali tra di noi in essere.
Vi preghiamo di controllare i Vs. dati anagrafici, la Partita IVA e il Codice Fiscale. Non ci riteniamo responsabili di eventuali errori.

greenwood

gmultari@urbanside.it

mer 05/10/2022 10:55

A:Com. Montalto Uffugo - LLPP <llpp@comune.montaltouffugo.cs.it>;

7 allegati (5 MB)

WOODN_Greendeck_Evodeck_capitolato_rev00.docx; Listino prezzi GREENWOOD MARZO 2022 - IT_rev00.2022.pdf; Voce di capitolato - Evodeck.pdf; colori e finiture Greenwood.pdf; Greenwood - PEFC.pdf; Greenwood_LCA_CVR.pdf; Guida Installazione deck Greenwood.pdf;

Architetto,
in allegato tutta la documentazione relativa al greenwood. Per quanto riguarda il rivestimento di sedute, può utilizzare EVODECK, sul listino al prezzo del kit €/mq. 209,83+iva deve aggiungere solo il longherone in alluminio €/mq. 27,81+iva. Prezzi escluso trasporto.

ho inviato il listino perché ci sono i prezzi anche a metro lineare della doga e del longherone in alluminio, dovendo conteggiare eventuali rivestimenti di seduta forse viene meglio.

Lo sconto al cliente finale sui prezzi di listino sarà 45/50% + trasp.

Se ha bisogno del preventivo, mi faccia sapere che glielo invio. Grazie.

Cordiali Saluti

Giovanni Multari - 349.4383116

Arredo Urbano - Attrezzature Ludiche/Sportive - Illuminazione - Pavimentazioni/Rivestimenti

URBANSIDE
IL LATO URBANO DEL DESIGN

Via Ravagnese-Gallina II° tronco, 73
89131 Reggio Calabria
https://it.linkedin.com/in/giovanni-multari-47a01873

Cree Europe srl a S.U. • Via Sandro Pertini 122, 50019 Sesto Fiorentino • Firenze, Italy

Sesto Fiorentino il: 16/01/2023

Spett.le
Comune di Montalto Uffugo
Largo Nardi N°7
87040 Montalto Uffugo (CS)

C.a. Arch. Cinzia Di Magro.

Oggetto: Offerta di proiettori a led per l'illuminazione pubblica del comune di Montalto Uffugo(CS).

A seguito di Vs. gentile richiesta ci pregiamo sottoporVi i ns. prezzi di Listino per il sotto elencato materiale.

CFL Large 250W
Proiettore in pressofusione di alluminio, con tecnologia a led ns.art. **CFL-ASM,** con staffa regolabile senza utensili +/- 90 ° mediante bloccaggio meccanico con scala graduata di 10 ° potenza totale impiegata 250W, Grado di protezione IP66, classe di isolamento I, flusso luminoso 136 lm/w per una potenza complessiva fino a 36000 lumen, 3000K. Protezione alle sovratensioni: Fino a 10kV, Fornito con cavo uscente di 50cm
CFL-B-ASM-F-30K-+-24-BK-FX-01
Cad. Prezzo Listino € 498,00+IVA

CFL Medium 100W
Proiettore in pressofusione di alluminio, con tecnologia a led ns.art. **CFL-ASM,** con staffa regolabile senza utensili +/- 90 ° mediante bloccaggio meccanico con scala graduata di 10 ° potenza totale impiegata 100W, Grado di protezione IP66, classe di isolamento I, flusso luminoso 135 lm/w per una potenza complessiva fino a 21000 lumen, 3000K. Protezione alle sovratensioni: Fino a 10kV, Fornito con cavo uscente di 50cm
CFL-B-ASM-C-30K-+-24-BK-FX-01
Cad. Prezzo Listino € 295,00+IVA

Condizioni di fornitura:

Imballo: incluso.

Trasporto: franco destino.

Pagamento: da concordare.

Consegna: entro 3/4 settimane dall'ordine scritto.

Val.Offerta: 30 gg.

In attesa di un esito che ci auguriamo favorevole, cogliamo l'occasione per porgere cordiali saluti.

Alessandro Collura

Agente Regione Calabria

Ugento, 06/02/2023 **Offerta n. FD** 35 2023

Spett.le:
Comune di MONTALTO UFFUGO
e-mail:

Ns. Ref.: Curcio Toni

Pagg. 12 (DODICI) inclusa la presente

Alla Cortese Attenzione: *Responsabile Procedura*

Oggetto: Preventivo di spesa per la Fornitura di Paline CENTRO STORICO

Seguito gradita richiesta Le inoltro la quotazione per la fornitura dei seguenti prodotti:

Immagine	Descrizione Articolo	Prezzo DA LISTINO
	**PALO PER SEGNALETICA CENTRI STORICI** **Art E606** Come da scheda allegata ***SEGNALE ESCLUSO***	€ 135,00
	SEGNALE STRADALE "PICCOLO" PER CENTRO STORICO e/o TABELLA cm max 40x60	€ 90,00
	**PALINA PORTASEGNALE** **Art E622** Come da scheda allegata	€ 250,00
	SEGNALE STRADALE "PICCOLO" PER CENTRO STORICO e/o TABELLA cm max 40x60	€ 90,00
	**PALINA PER CENTRO STORICO** **Art. E 607** Come da scheda allegata	€ 220,00
	TABELLA STAMPA DIGITALE EG - BIFACCIALE	€ 90,00
	**PALINA PER CENTRO STORICO** **Art. E 607** Come da scheda allegata	€ 220,00
	TABELLA STAMPA DIGITALE EG - BIFACCIALE	€ 90,00
	**PALINA BOLINA** **Art. E 611** Come da scheda allegata	€ 210,00
	TABELLA STAMPA DIGITALE EG - BIFACCIALE	€ 90,00

Condizioni generali di fornitura:

Ugento, 06/02/2023 **Offerta n. FD** 35 2023

a) IVA 22% come per legge esclusa, *da versare a cura della Committente ai sensi dell'art. 17-ter D.P.R. 633/72*;
b) Prezzo: DA LISTINO;
c) Tempi di approntamento: entro 15 gg. lavorativi dalla data dell'ordine;
d) Spese di consegna: al costo da convenire in fase d'ordine;
e) Montaggio (ove previsto) e Posa in opera: esclusi;
f) Pagamento: Bonifico Bancario entro termini di legge;
g) Scadenza dell'offerta: 30/06/2023.

A disposizione per ogni ulteriore informazione e/o delucidazione porgiamo cordiali saluti

Effe. Di Metaldesign Srl

Via Delle Industrie (ang. Via Taurisano) • Tel.+39 0833.554518 • 73059 **UGENTO** (Le)
UL/2: Strada Prov.le 350 (via Gemini), n. 25 73059 UGENTO (LE)
Cap. Soc. int. versato € 100.000,00 • C.C.I.A.A. LE 264.125 • Cod. Fisc. – P.IVA e N. Reg. Imprese Lecce 04061960755
PEC: effedimetaldesign@open.legalmail.it • e-mail: info@effedimetaldesign.com • www.effedimetaldesign.it

Ugento, 06/02/2023 **Offerta n. FD** 35 2023

PALO PER SEGNALETICA CENTRI STORICI
Art E606

Struttura: Palo Ø 60x2 mm h. 300 o 330 cm zincato a caldo, conforme alla norma EN 10255, EN 10217-1 e EN 10255 senza saldatura con applicazione di elemento decorativo in acciaio e dotato di flangia copriforo in acciaio od in alternativa in fusione di alluminio. Particolarmente adatto per la segnaletica verticale nei centri storici. ***Segnaletica non inclusa nel prezzo.***
Finitura: Le parti in acciaio zincato subiscono dapprima processo di pre-trattamento di sgrassaggio delle impurità attraverso soluzioni a vapori, successivamente asciugate e sottoposte a operazioni di verniciatura mediante pistole elettrostatiche che ricoprono i pezzi di vernice di polvere allo stato farinoso. Successivamente il manufatto è sottoposto a polimerizzazione in forno, ovvero, processo che permette alla polvere di solidificarsi cocendo ad una temperatura di 180/200° C in un forno a circolazione di aria calda.
I pezzi usciti dal forno vengono raffreddati naturalmente. Le polveri utilizzate nel processo di verniciatura sono atossiche secondo normative vigenti. Colorazione RAL a discrezione del cliente.
Ancoraggio: da interrare.
Ingombro: Ø mm. 60 x 3000 / 3300 h.

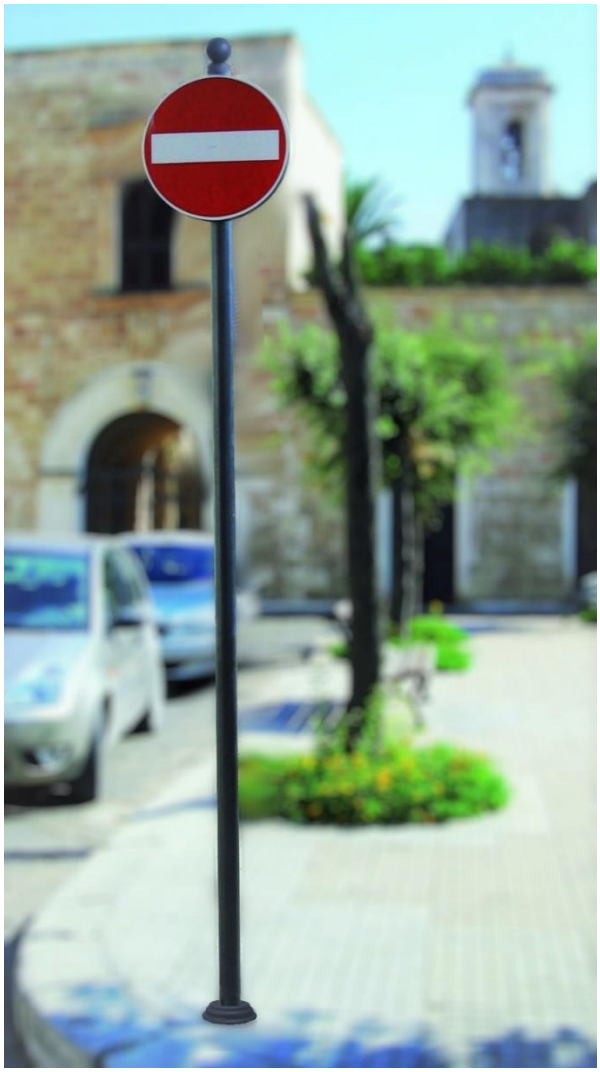

Particolare Palo Antirotazione



Flangia Copriforo acciaio (fornita in dotazione)



Flangia Copriforo in alluminio (su richiesta)



Via Delle Industrie (ang. Via Taurisano) • Tel.+39 0833.554518 • 73059 **UGENTO** (Le)
UL/2: Strada Prov.le 350 (via Gemini), n. 25 73059 UGENTO (LE)
Cap. Soc. int. versato € 100.000,00 • C.C.I.A.A. LE 264.125 • Cod. Fisc. – P.IVA e N. Reg. Imprese Lecce 04061960755
PEC: effedimetaldesign@open.legalmail.it • e-mail: info@effedimetaldesign.com • www.effedimetaldesign.it

Ugento, 06/02/2023 **Offerta n. FD** 35 2023

PALINA PORTASEGNALE
Art E622

Struttura: Parte curve realizzate in tubo tondo d'acciaio zincato Ø mm. 30. Montante tubo tondo Ø mm. 60.
Finitura: Le parti in acciaio zincato subiscono dapprima processo di pre-trattamento di sgrassaggio delle impurità attraverso soluzioni a vapori, successivamente asciugate e sottoposte a operazioni di verniciatura mediante pistole elettrostatiche che ricoprono i pezzi di vernice di polvere allo stato farinoso. Successivamente il manufatto è sottoposto a polimerizzazione in forno, ovvero, processo che permette alla polvere di solidificarsi cocendo ad una temperatura di 180/200° C in un forno a circolazione di aria calda. I pezzi usciti dal forno vengono raffreddati naturalmente. Le polveri utilizzate nel processo di verniciatura sono atossiche secondo normative vigenti.
Ancoraggio: da interrare.
Altezza complessiva cm 300



Via Delle Industrie (ang. Via Taurisano) • Tel.+39 0833.554518 • 73059 **UGENTO** (Le)
UL/2: Strada Prov.le 350 (via Gemini), n. 25 73059 UGENTO (LE)
Cap. Soc. int. versato € 100.000,00 • C.C.I.A.A. LE 264.125 • Cod. Fisc. – P.IVA e N. Reg. Imprese Lecce 04061960755
PEC: effedimetaldesign@open.legalmail.it • e-mail: info@effedimetaldesign.com • www.effedimetaldesign.it

Ugento, 06/02/2023 **Offerta n. FD** 35 2023

PALINA PER CENTRO STORICO
Art. E 607

Struttura: Palina realizzata in tubo tondo d'acciaio zincato Ø mm 60 x 2. Tabella espositiva realizzata in lamiera d'acciaio zincato spessore 20/10 cm 35 x 50 e cornice ad "U" in tubo tondo d'acciaio zincato Ø mm. 40 x 1,5 con all'apice elementi decorativi a sfera.
Finitura: Le parti in acciaio zincato subiscono dapprima processo di pre-trattamento di sgrassaggio delle impurità attraverso soluzioni a vapori, successivamente asciugate e sottoposte a operazioni di verniciatura mediante pistole elettrostatiche che ricoprono i pezzi di vernice di polvere allo stato farinoso. Successivamente il manufatto è sottoposto a polimerizzazione in forno, ovvero, processo che permette alla polvere di solidificarsi cocendo ad una temperatura di 180/200° C in un forno a circolazione di aria calda. I pezzi usciti dal forno vengono raffreddati naturalmente. Le polveri utilizzate nel processo di verniciatura sono atossiche secondo normative vigenti. Colorazione RAL a discrezione del cliente.
Ancoraggio: da interrare.
Altezza totale: cm 300.



Via Delle Industrie (ang. Via Taurisano) • Tel.+39 0833.554518 • 73059 **UGENTO** (Le)
UL/2: Strada Prov.le 350 (via Gemini), n. 25 73059 UGENTO (LE)
Cap. Soc. int. versato € 100.000,00 • C.C.I.A.A. LE 264.125 • Cod. Fisc. – P.IVA e N. Reg. Imprese Lecce 04061960755
PEC: effedimetaldesign@open.legalmail.it • e-mail: info@effedimetaldesign.com • www.effedimetaldesign.it

Ugento, 06/02/2023 **Offerta n. FD** 35 2023

PALINA PER CENTRO STORICO DECORATA
Art. E609

Struttura: Palina realizzata in tubolare d'acciaio zincato mm. 20x20 e lamiera d'acciaio zincato spessore 20/10. Palo di sostegno realizzato in tubo tondo Ø 60 x 2. Dimensioni tabella cm 40 x 25 h. Palina munita di flangia copriforo.
Finitura: Le parti in acciaio zincato subiscono dapprima processo di pre-trattamento di sgrassaggio delle impurità attraverso soluzioni a vapori, successivamente asciugate e sottoposte a operazioni di verniciatura mediante pistole elettrostatiche che ricoprono i pezzi di vernice di polvere allo stato farinoso. Successivamente il manufatto è sottoposto a polimerizzazione in forno, ovvero, processo che permette alla polvere di solidificarsi cocendo ad una temperatura di 180/200° C in un forno a circolazione di aria calda. I pezzi usciti dal forno vengono raffreddati naturalmente. Le polveri utilizzate nel processo di verniciatura sono atossiche secondo normative vigenti. Colorazione RAL a discrezione del cliente.
Ingombro: cm 44 x 300 h
Ancoraggio: da interrare.



Via Delle Industrie (ang. Via Taurisano) • Tel.+39 0833.554518 • 73059 **UGENTO** (Le)
UL/2: Strada Prov.le 350 (via Gemini), n. 25 73059 UGENTO (LE)
Cap. Soc. int. versato € 100.000,00 • C.C.I.A.A. LE 264.125 • Cod. Fisc. – P.IVA e N. Reg. Imprese Lecce 04061960755
PEC: effedimetaldesign@open.legalmail.it • e-mail: info@effedimetaldesign.com • www.effedimetaldesign.it

Ugento, 06/02/2023 **Offerta n. FD** 35 2023

PALINA BOLINA
Art. E 611

Struttura: Realizzata interamente in tubo tondo d'acciaio zincato munita di fregi in ferro forgiato a caldo e sfera decorativa. Tabella per affissioni in lamiera d'acciaio zincato spessore 20/10 delle dimensioni di cm 40x40. Dotata di piastra tonda copriforo.
Finiture: Le parti in acciaio zincato subiscono dapprima processo di pre-trattamento di sgrassaggio delle impurità attraverso soluzioni a vapori, successivamente asciugate e sottoposte a operazioni di verniciatura mediante pistole elettrostatiche che ricoprono i pezzi di vernice di polvere allo stato farinoso. Successivamente il manufatto è sottoposto a polimerizzazione in forno, ovvero, processo che permette alla polvere di solidificarsi cocendo ad una temperatura di 180/200° C in un forno a circolazione di aria calda. I pezzi usciti dal forno vengono raffreddati naturalmente. Le polveri utilizzate nel processo di verniciatura sono atossiche secondo normative vigenti. Colorazione RAL a discrezione del cliente.
Ingombro: cm 52 x 300 h.
Ancoraggio: da interrare.



Via Delle Industrie (ang. Via Taurisano) • Tel.+39 0833.554518 • 73059 **UGENTO** (Le)
UL/2: Strada Prov.le 350 (via Gemini), n. 25 73059 UGENTO (LE)
Cap. Soc. int. versato € 100.000,00 • C.C.I.A.A. LE 264.125 • Cod. Fisc. – P.IVA e N. Reg. Imprese Lecce 04061960755
PEC: effedimetaldesign@open.legalmail.it • e-mail: info@effedimetaldesign.com • www.effedimetaldesign.it